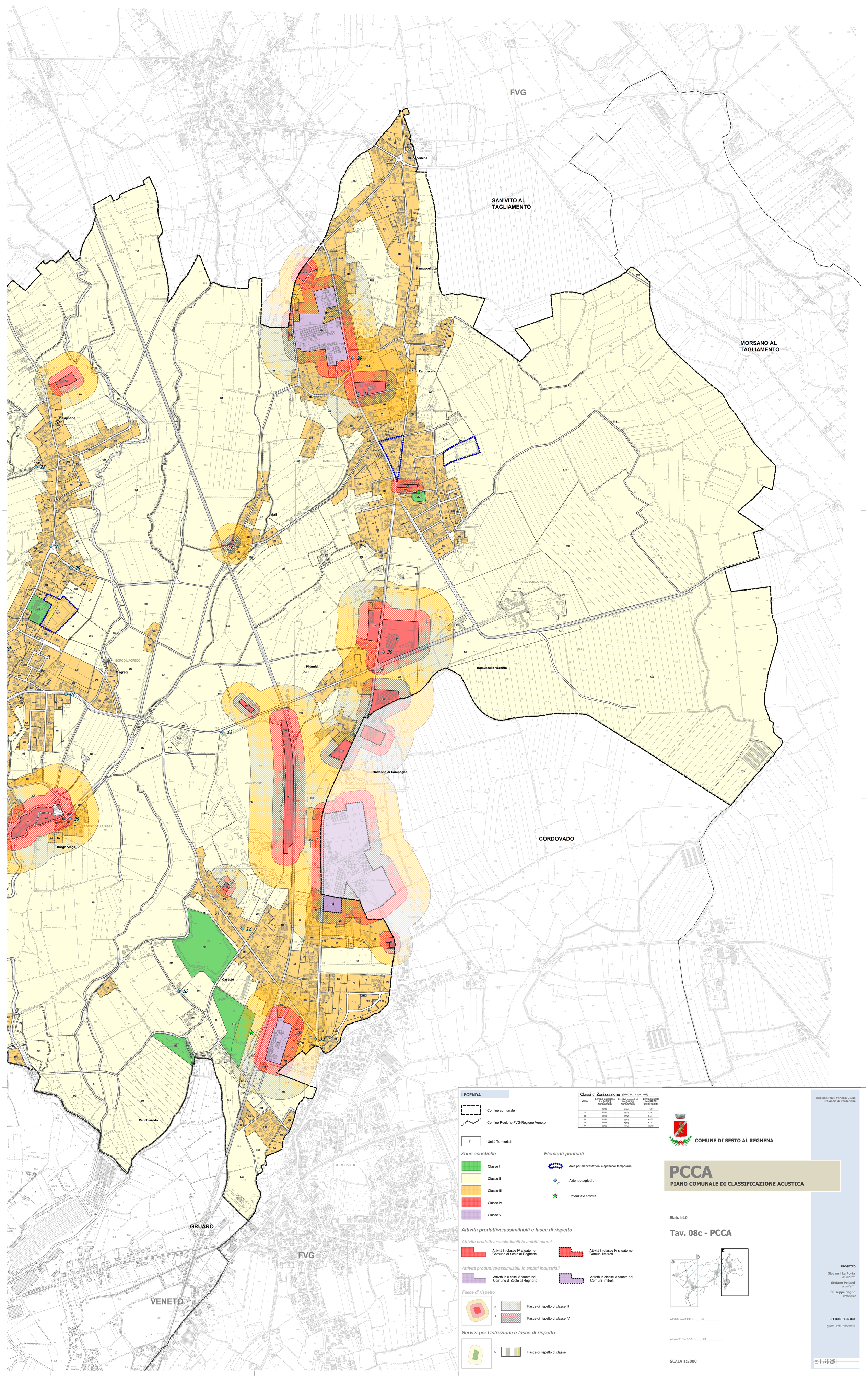

LEGENDA

Confine comunale

Confine Regione FVG-Regione Veneto

n Unità Territoriali

Zone acustiche

Classe I

Classe II

Classe III

Classe IV

Classe V

Elementi puntuali

Aree per manifestazioni e spettacoli temporanei

n Aziende agricole

Potenziale criticità

Attività produttive/assimilabili e fasce di rispetto

Attività produttive/assimilabili in ambiti sparsi

Attività in classe IV situate nel Comune di Sesto al Reghena

Attività in classe IV situate nei Comuni limitrofi

Attività produttive/assimilabili in ambiti industriali

Attività in classe V situate nel Comune di Sesto al Reghena

Attività in classe V situate nei Comuni limitrofi

Fasce di rispetto

Fasce di rispetto di classe III

Fasce di rispetto di classe IV

Servizi per l'istruzione e fasce di rispetto

Fasce di rispetto di classe II

Classi di Zonizzazione (D.P.C.M. 14 nov. 1997)

Zona	Limiti di emissione Leq(dB(A)) diurni/notturni	Limiti di immissioni Leq(dB(A)) diurni/notturni	Limiti di qualità Leq(dB(A)) diurni/notturni
I	45/35	50/40	47/37
II	50/40	55/45	52/42
III	55/45	60/50	57/47
IV	60/50	65/55	62/52
V	65/55	70/60	67/57
VI	65/65	70/70	70/70

Regione Friuli Venezia Giulia
Provincia di Pordenone

COMUNE DI SESTO AL REGHENA

PCCA

PIANO COMUNALE DI CLASSIFICAZIONE ACUSTICA

Elab. b10

Tav. 08c - PCCA

Adottato con D.C.C. n. ____ del _____

Approvato con D.C.C. n. ____ del _____

SCALA 1:5000

PROGETTO

Giovanni La Porta
architetto

Stefano Polesel
architetto

Giuseppe Segno
urbanista

UFFICIO TECNICO

geom. Edi Innocente

rev. 1	12.11.2018	
rev. 2	27.11.2018	