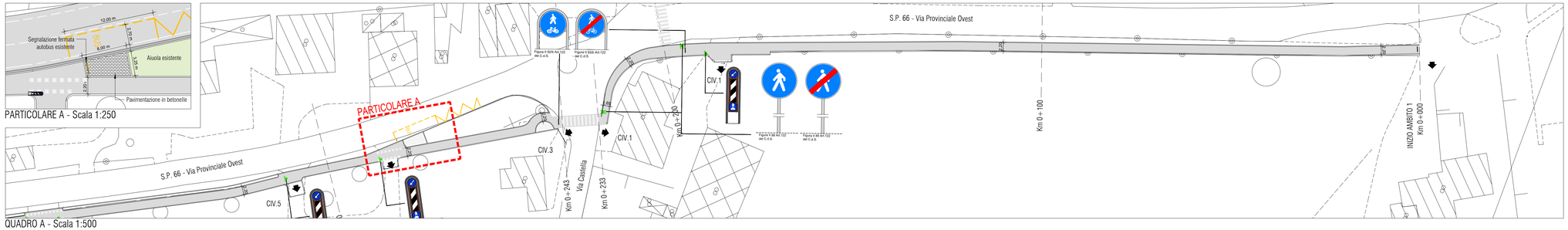

QUADRO A - Scala 1:500

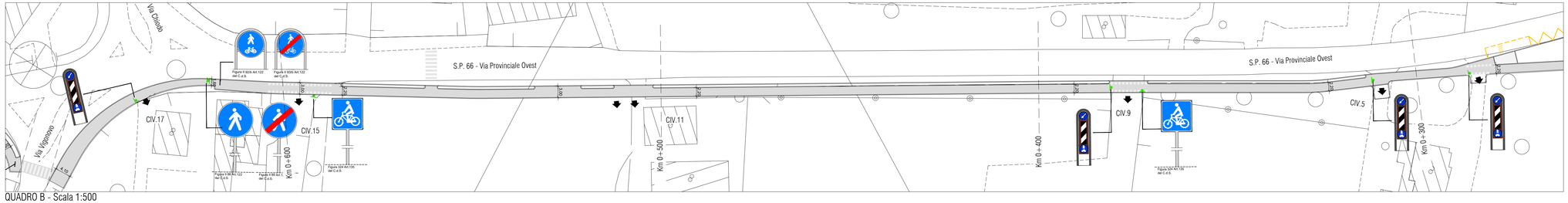

QUADRO B - Scala 1:500

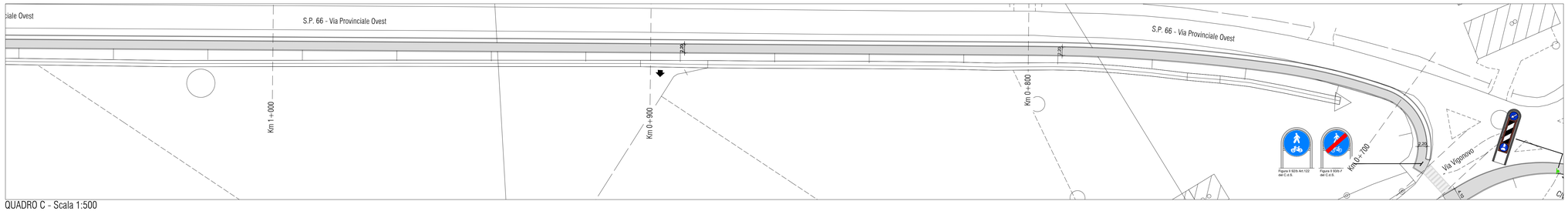

QUADRO C - Scala 1:500

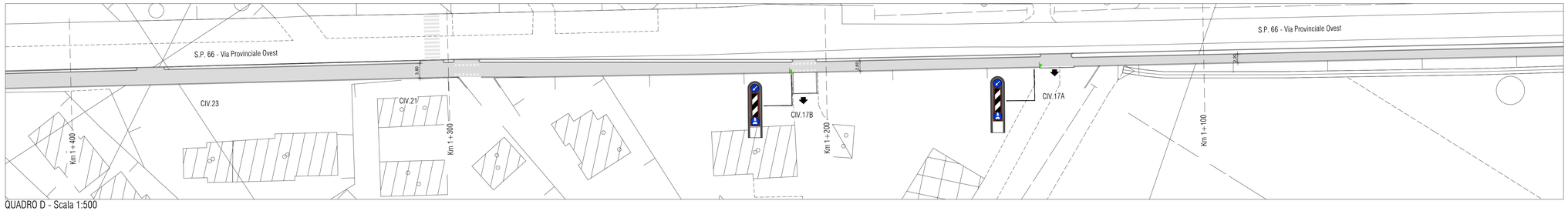

QUADRO D - Scala 1:500

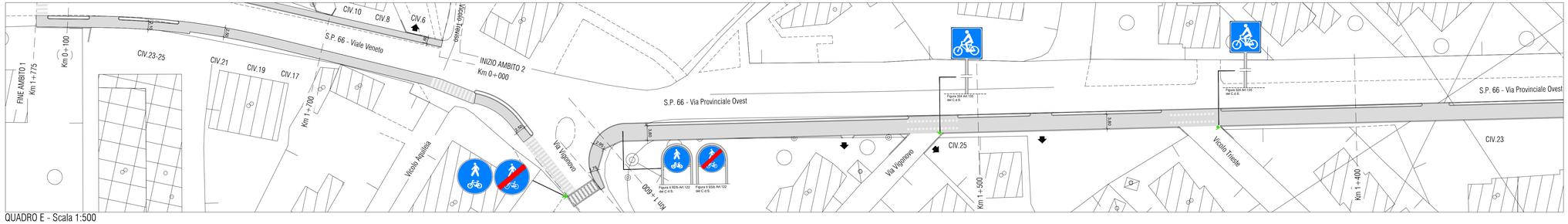

QUADRO E - Scala 1:500

LEGENDA

- ACCESSI CARRAI ESISTENTI
- AMBITO 1
- AMBITO 2
- NUOVE ALBERATURE PREVIO ABBATTIMENTO PIANTE ESISTENTI

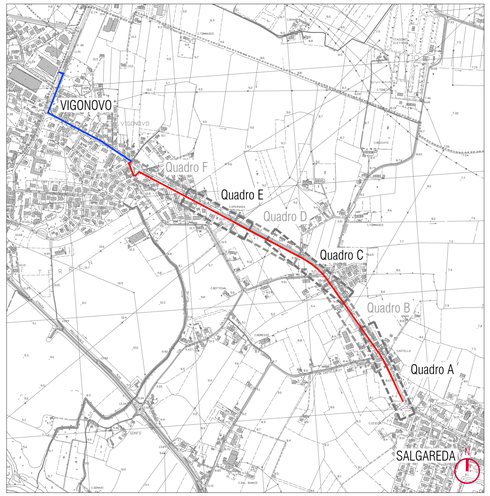

PROVINCIA DI TREVISO

COMUNE DI SALGAREDA

INTERVENTI DI MANUTENZIONE STRAORDINARIA FINALIZZATI ALLA MESSA IN SICUREZZA DELLA MOBILITA' CICLO-PEDONALE LUNGO LA S.P.66 NEI CENTRI ABITATI DI SALGAREDA E VIGONOVO

PROGETTO DEFINITIVO - ESECUTIVO

COMMITTENTE: COMUNE DI SALGAREDA
Via Roma, 111
Salgareda (TV)
P.IVA: 01352160264
C.F.: 80012290260

VIABILITA'
PLANIMETRIA DI DETTAGLIO E PARTICOLARI
AMBITO 1

CODICE ELABORATO: 1302 0E E 003 00 G0
(TIPO CANTIERE, ANNO, LOTTO, TIPOLOGIA, PROGRESSIVO, LIV, ATTI, REV)

REV	DESCRIZIONE	DATA	REDATTO	VERIFICATO	APPROVATO
3					
2					
1					
0	EMISSIONE	FEBBRAIO 2023	MF	AG	VG

PROGETTISTA: arch. Andrea Gabatel
ing. Enrico Musacchio

CON: geom. Manuel Feltrin

ORDINE DEGLI ARCHITETTI PIANIFICATORI PAESAGGISTI E CONSERVATORI DELLA PROVINCIA DI VENEZIA
SEZIONE A ARCHITETTO — ANDREA GABATEL N° 3347

INGEGNERE ENRICO MUSACCHIO — ORDINE DEGLI INGEGNERI DELLA PROVINCIA DI VENEZIA — N° 2345 — SETTORE A

PROTECO engineering
www.proteceng.com
PROTECO engineering s.r.l.
San Donà di Piave (VE) - 30027, Via C. Battisti, 39 - tel. +39 0421 54589 fax +39 0421 54532
mail: proteceng@proteceng.com mail PEC: proteceengineeringsrl@legalmail.it P.I. 03952490278

SCALA: VARIE

FILE: 1302.00.E.E.003_4.00.G.0_Plan_Det.dwg

CTB: CTB_PROTECO_01

Questo elaborato è proprietà di PROTECO engineering s.r.l. e non può essere riprodotto, modificato o altro senza il nostro permesso scritto.