

regione Veneto provincia di Treviso comune di Salgareda

oggetto

D.G.R.V N 301 DEL 29 MARZO 2022 – APPROVAZIONE DEL BANDO PER L'ASSEGNAZIONE DEI CONTRIBUTI PER L'ANNO 2022. LEGGE REGIONALE 30.12.1991, N.39, ART. 9 “INTERVENTI A FAVORE DELLA MOBILITÀ E DELLA SICUREZZA STRADALE”. DGR N 7/CR DEL 01.02/2022 – “INTERVENTO A FAVORE DELLA MOBILITÀ E DELLA SICUREZZA STRADALE MEDIANTE REALIZZAZIONE DI PERCORSO CICLO-PEDONALE NEL TRATTO DI VIABILITÀ PROVINCIALE SS.PP. N.66 (VIA G. MARCONI) E SS.PP. N.66 (VIA ARZERI)

	<b>PROGETTO DI FATTIBILITA TECNICO ECONOMICO</b>	PIANO PARTICELLARE DI ESPROPRIO PRELIMINARE	02/05/2022
--	--	--	------------

committente

**Comune di Salgareda**

Via Roma 111, 31040 Salgareda (TV)

progetto

**lucazamunerarchitetto**

[www.lucazamuner.com](http://www.lucazamuner.com)

via Virginia Tonelli, 51 30022 CEGGIA (VE)

[info@lucazamuner.com](mailto:info@lucazamuner.com) [lucazamuner@pec.it](mailto:lucazamuner@pec.it)

telefono +390421329928

## PIANO PARTICELLARE DI ESPROPRIO PRELIMINARE

Il progetto sarà realizzato, per quanto il tracciato di progetto in via preliminare su sedime di proprietà provinciale per poi essere realizzato su terreni agricoli di testata di proprietà privata soggetti ad esproprio. Come evidenziato dalla seguente sovrapposizione trattasi di tracciato che comprende anche un attraversamento del canale Grassaga di proprietà demaniale.

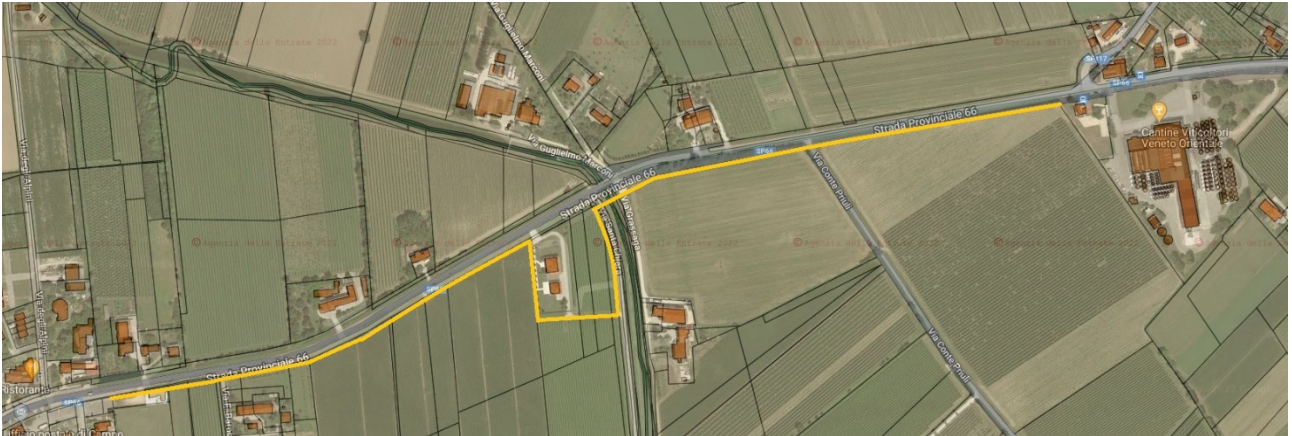

Al fine della realizzazione si renderà necessario l'esproprio di parte di questi terreni, catastalmente identificati come segue:

FOGLIO	MAPPALE	SUPERFICIE ESPROPRIO	SUPERFICIE OCCUPAZIONE TEMPORANEA	PROPRIETARI	QUOTA
18	833,	196 m <sup>2</sup>	-	Fornasier Fabio	1/3
	832,			Fornasier Laura	1/3
	831			Carletto Sonia	1/3
18	356,	38 m <sup>2</sup>	-	Carletto Sonia	1/3
	357			Fornasier Fabio	1/3
				Fornasier Laura	1/3
18	626,	255m <sup>2</sup>	-	Pasquali Gino	1/1

	627			Pasquali Lino	1/1
18	44	86 m <sup>2</sup>	-	Pasquali Lino	1/1
18	854	354 m <sup>2</sup>	-	Bertocco Luciano Bertocco Maria Grazia	1/2 1/2
18	855	14 m <sup>2</sup>	-	Bertocco Loredana	1/1
18	45	151 m <sup>2</sup>	-	Bertocco Loredana	1/1
18	358	103 m <sup>2</sup>	-	Zago Francesca	1/1
18	46	367 m <sup>2</sup>	-	Zago Francesca	1/1
18	283	180 m <sup>2</sup>	-	Non c'è intestazione	
18	47 48 49	470 m <sup>2</sup>	150	Orlando Vittoria	1/1
19	820	690 m <sup>2</sup>	150	Cuzzolin Sergia	1/1
19	818	989 m <sup>2</sup>	-	Società Agricola Le Vigne, S.S	1/1
16	248	600 m <sup>2</sup>		Borgato Milena Borgato Pietro Borgato Romualdo Borgato Settimo Borgato Tascia Borgato Valerio	1/1

				Borgato Vania ALBERTO	
				Carnio Gabriella	



Comune di SALGAREDA foglio 18

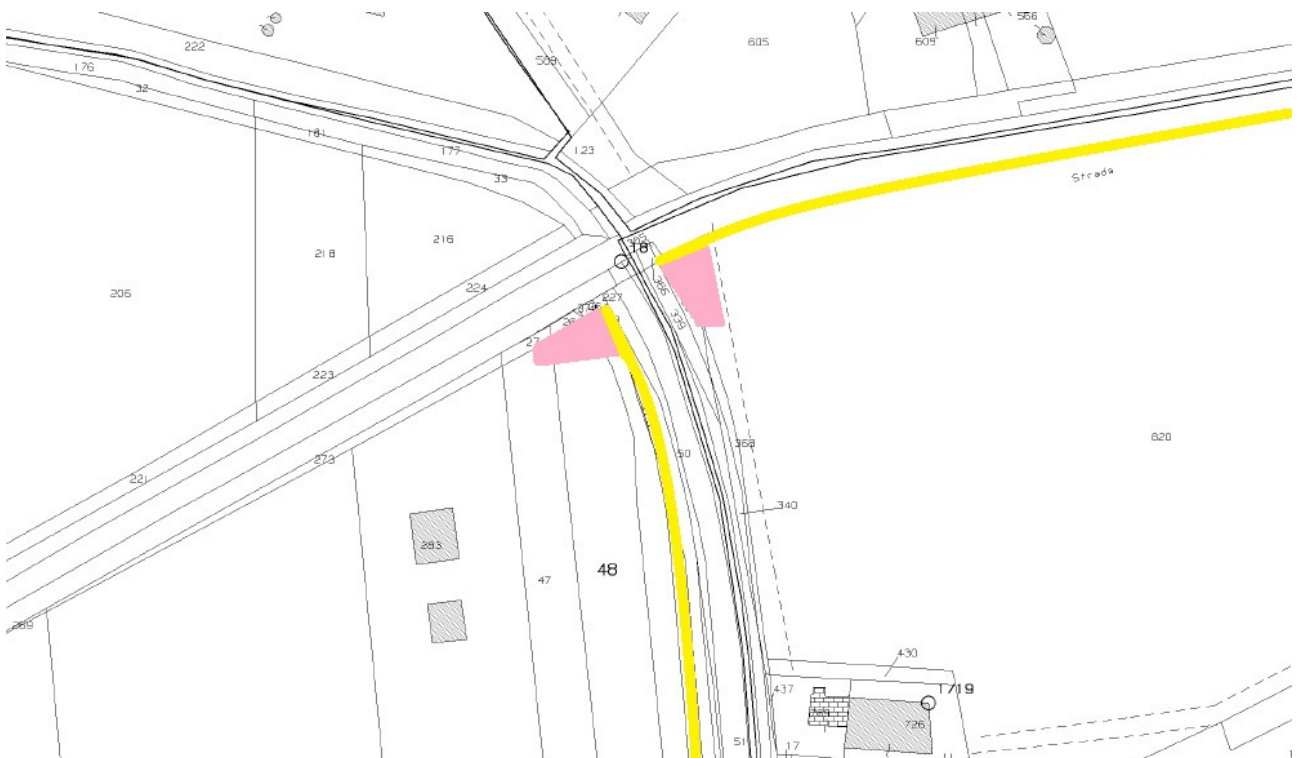

Comune di SALGAREDA foglio 18-19

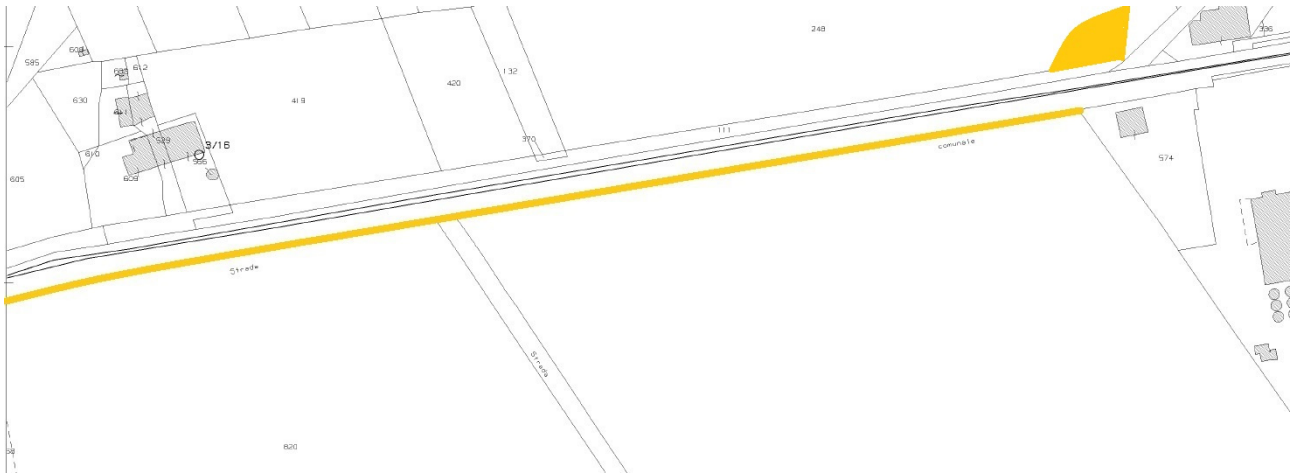

Comune di SALGAREDA foglio 19



AREE SOGGETTE AD ESPROPRIO



AREE SOGGETTE AD OCCUPAZIONE TEMPORANEA

Ceggia, 02/05/2022

Arch. Luca Zamuner

