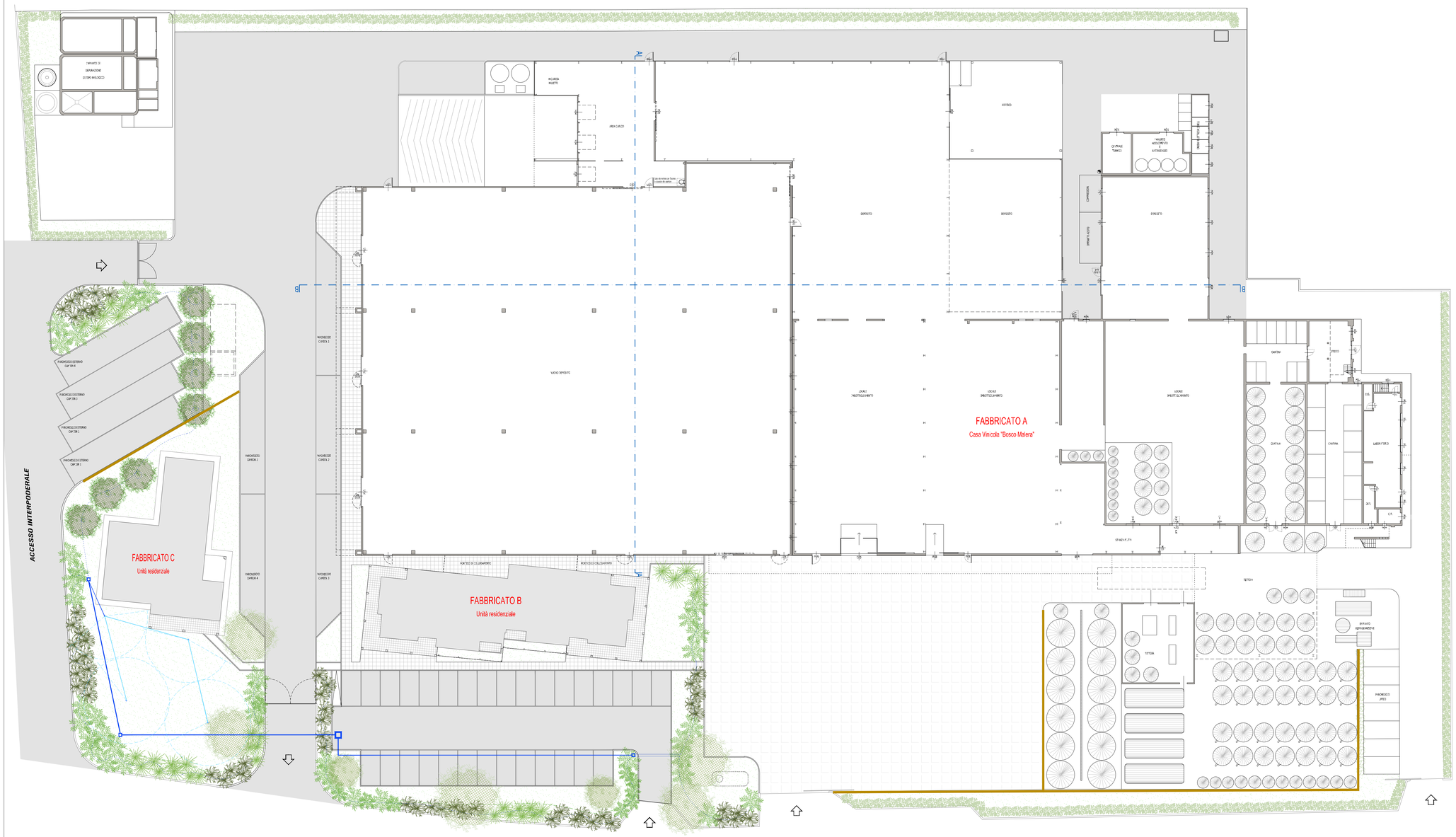

PIANTA PIANO TERRA
Scala 1:200

OPERE DI MITIGAZIONE AMBIENTALE

- alberature esistenti
- nuove alberature: Carpinus Betulus

- essenza arbustiva: Frangula alnus

- essenza arbustiva: Carpinus Betulus

- essenza arbustiva: Stipa

- pozzetti in cls per impianto irrigazione
- tubatura in PED Ø 50 mm
- tubatura in PED 1,5"
- ala gocciolante Ø 16 mm
- alberature esistenti

OPERE DI MITIGAZIONE ACUSTICA

- barriera acustica

PROVINCIA di TREVISO
COMUNE di SALGAREDA

PROCEDURA S.U.A.P. IN VARIANTE AL P.I. E AL P.A.T. RISTRUTTURAZIONE ED AMPLIAMENTO DELLA CASA VINICOLA "BOSCO MALERA"

(ai sensi dell'art. 4 della L.R. 55 del 31.12.2012)

COMMITTENTE: Casa Vinicola Bosco Malera Srl
via Corner, 17 - 31040 Salgareda (TV)
tel. 0422 807818 - P.IVA 00191530260

Casa Vinicola "Bosco Malera"
STATO DI PROGETTO
Fabbricato A - Opere di mitigazione

CODICE ELABORATO: P862 (CODICE COMMESSA) 01 (CHEMA) D (FASE) 022 (PROGRESSIVO) 0 (SUB) 2 (REV.) A (VER.) 3 (EV.)

REV.	DESCRIZIONE	DATA	REDATTO	VERIFICATO	APPROVATO
3		MAGGIO 2016	PROTECO	PROTECO	PROTECO
2	SOSTITUZIONE	GENNAIO 2015	PROTECO	PROTECO	PROTECO
1	INTEGRAZIONE + SOSTITUZIONE	GENNAIO 2014	PROTECO	PROTECO	PROTECO
0	1° EMISSIONE	OTTOBRE 2012	PROTECO	PROTECO	PROTECO

PROGETTO ARCHITETTONICO

PROTECO engineering
PROTECO engineering s.r.l.
San Dona' di Piave (VE) - 30027, Via C. Battisti, 39 - tel. +39 0421 54589 - fax +39 0421 54532
mail: proteco@proteco-eng.com - mail PEC: proteco@pec-ingegneria.it - P.I. 03952240278

COORDINATORE DEL PROGETTO
ARCH. VALTER GRANZOTTO
ARCHITETTO
ARC. STEFANO GRANZOTTO
ARC. ALESSANDRO CAVINI

NORD EST PROGETTI s.r.l.
REG. IND. 1127/2012
REG. ESECUTIVI PROGETTO
San Dona' di Piave (VE) - 30027, Galleria Leon Bianco, 14/C
tel./fax 0421 52292 - fax 0421 220861 - mail: nep@nepsrl.com

SCALA 1:200

FILE: P862012D022000A3.dwg

CTB: ARCHITETTURA

Il presente elaborato è di proprietà di PROTECO e non può essere riprodotto o trasmesso a terzi anche in parte o modificato senza autorizzazione scritta