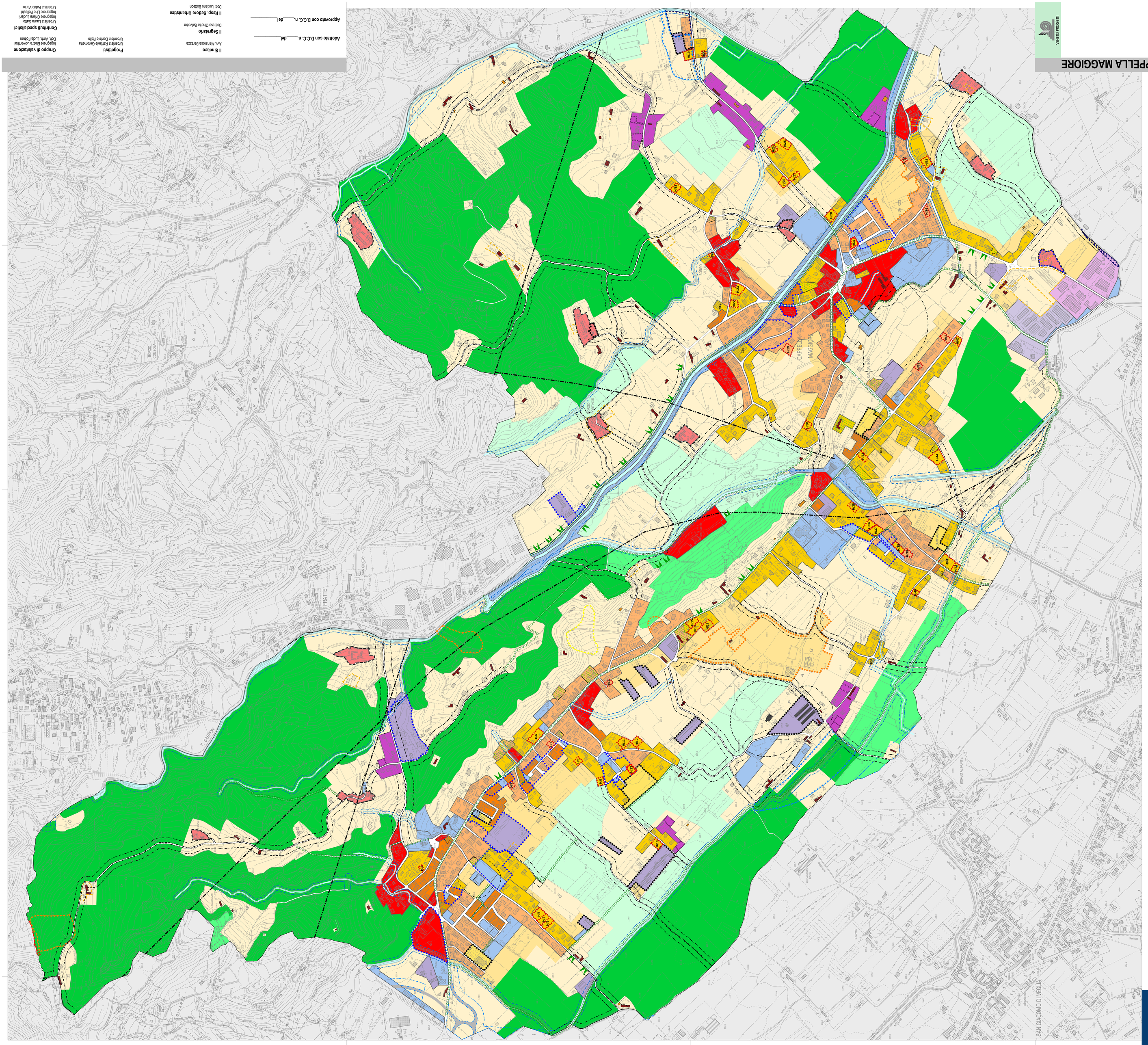
CAPPELLA MAGGIORE
SAN GIACOMO DI VEGLIA
FRATTE
MESCHIO
FIUME
BORGO AL PONTE
T. CARPION
PIAZZA
VIA ROMA
VIA CAPPELLA
VIA CAMPON
VIA MESCHIO
VIA FRATTE
VIA FIUME
VIA BORGO AL PONTE
VIA CAMPON
VIA MAGGIORE
VIA CAPPELLA
VIA FRATTE
VIA MESCHIO