COMUNE DI CARRE'
Provincia di Vicenza

P.A.T.

Elaborato 5

Scala 1:20.000

Valutazione degli effetti degli inquinanti

Estratto Tavola VAS - Comune di Piovene Rocchette
Estratto PTCP di Vicenza

Valutazione Ambientale Strategica

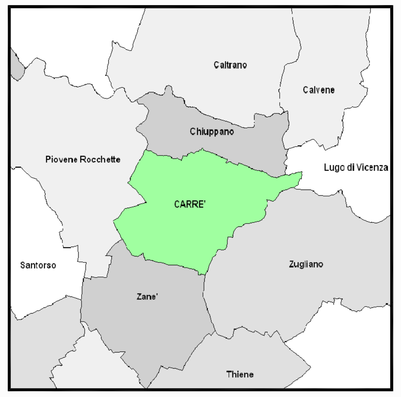

I PROGETTISTI

Dott. agr. Gino Benincà

Dott. agr. Pierluigi Martorana

Dott. p.a. Giacomo De Franceschi

I COLLABORATORI

Michelangelo Carotti

Dott. Andrea Soldi

IL SINDACO

IL SEGRETARIO

STUDIO BENINCA' - Associazione tra Professionisti
Via Serena, 1 - 37036 San Martino Buon Albergo (VR)
Tel. 0458799229 - Fax. 0458780829 - e-mail: info@studiobeninca.it

Febbraio 2012

Valore della concentrazione max oraria del Monossido di Carbonio espressa in µg/m³ - Comune di Piovene Rocchette

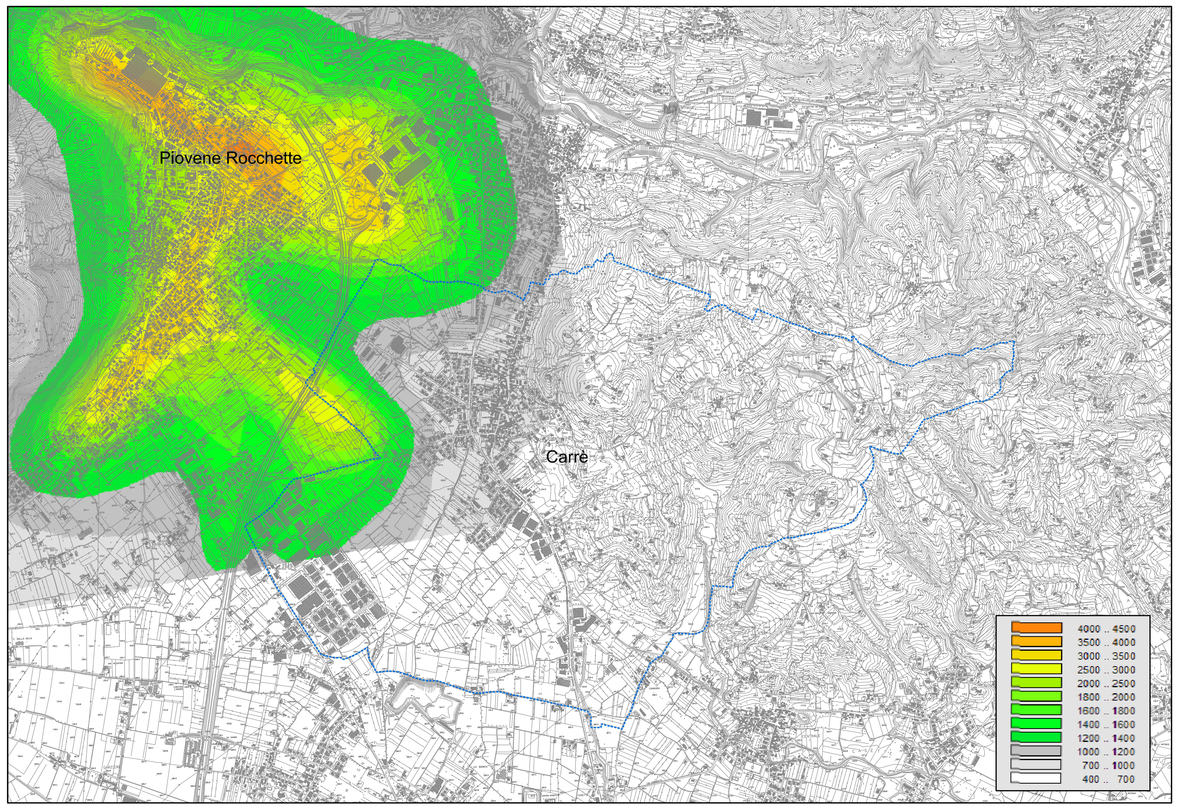

Estratto PTCP della provincia di Vicenza - rapporto ambientale
Qualità dell'aria - Monossido di Carbonio

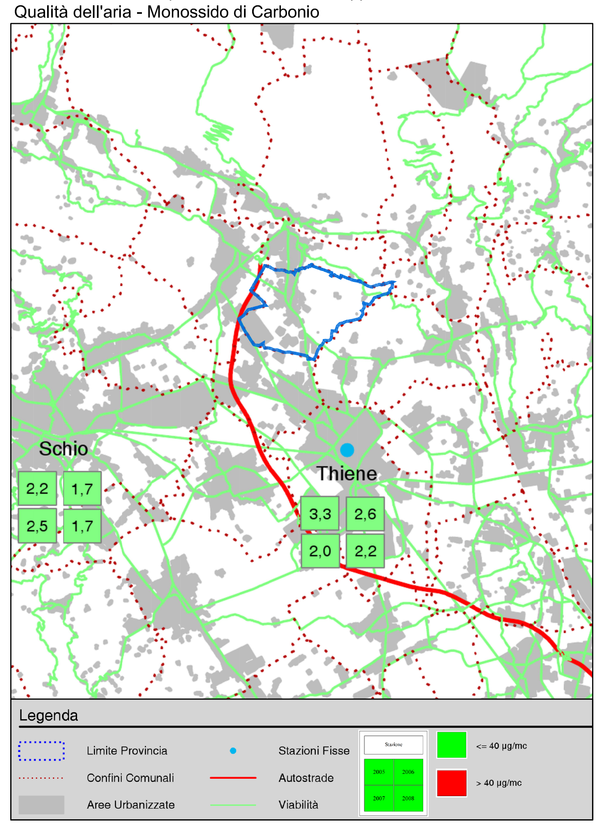

Valore della concentrazione max oraria del Biossido di Azoto espressa in µg/m³ - Comune di Piovene Rocchette

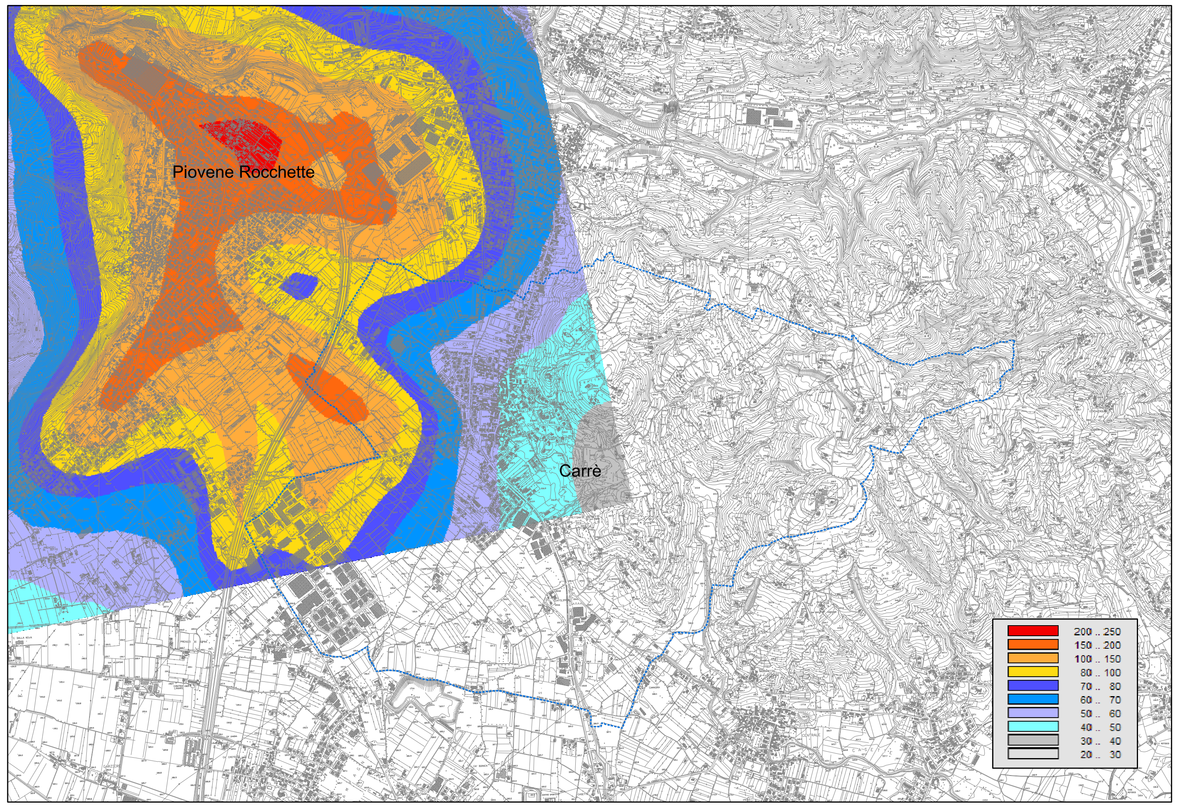

Estratto PTCP della provincia di Vicenza - rapporto ambientale
Qualità dell'aria - Biossido di Azoto

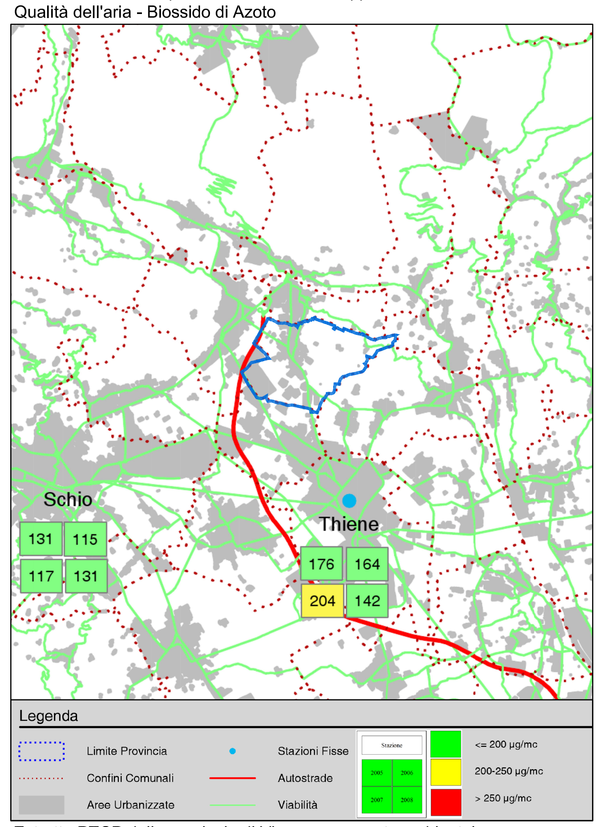

Valore della concentrazione max oraria di PM10 espressa in µg/m³ - Comune di Piovene Rocchette

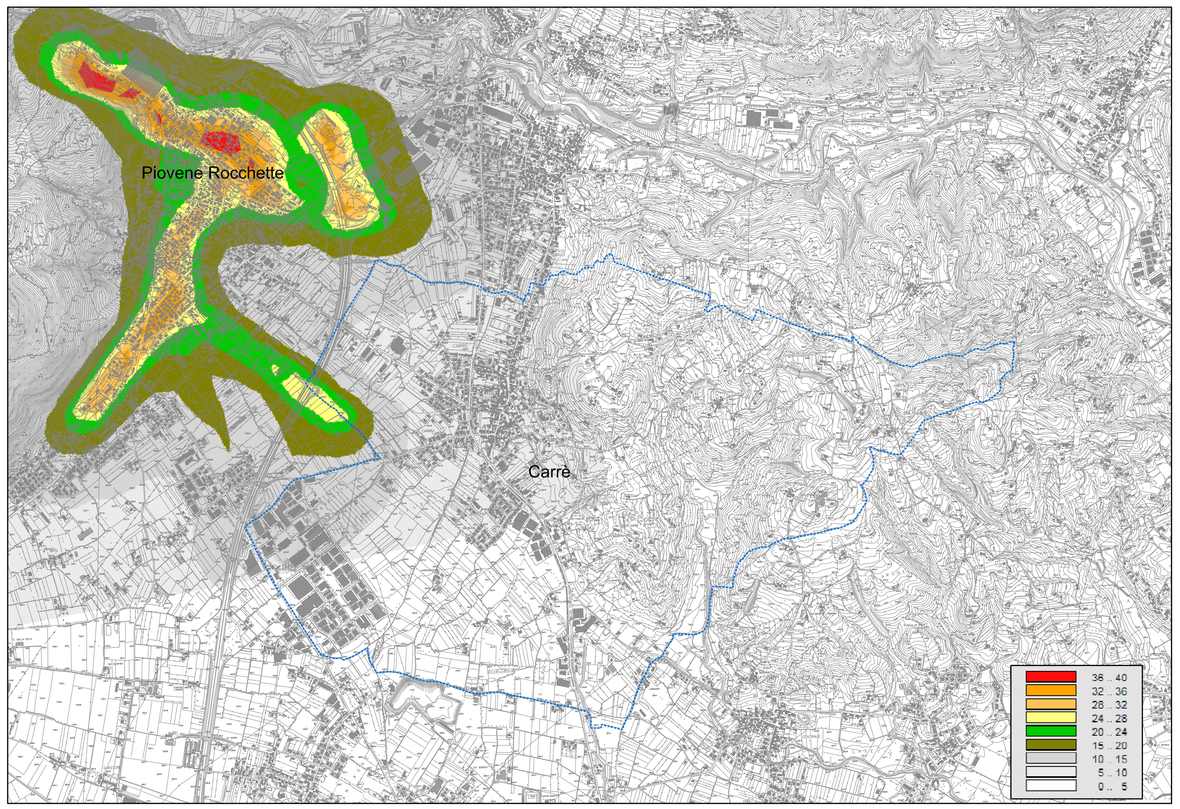
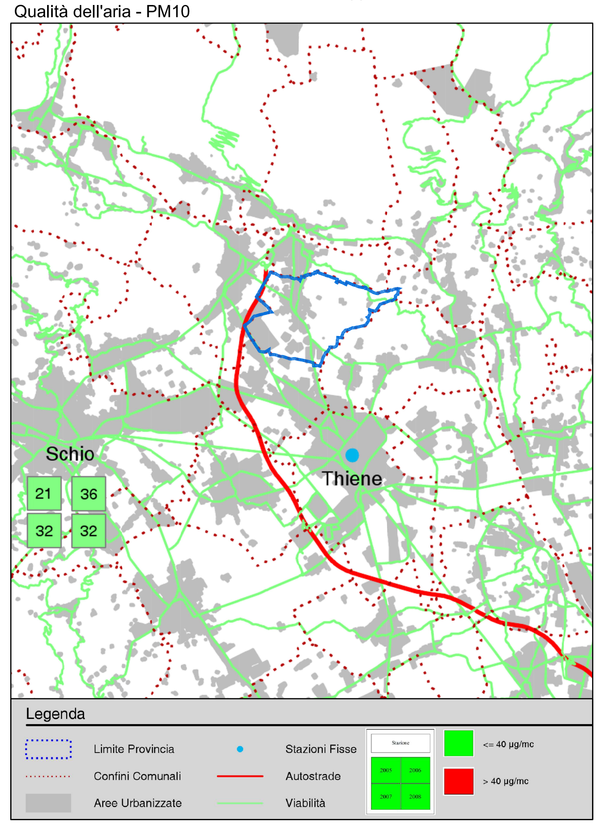
Estratto PTCP della provincia di Vicenza - rapporto ambientale
Qualità dell'aria - PM10