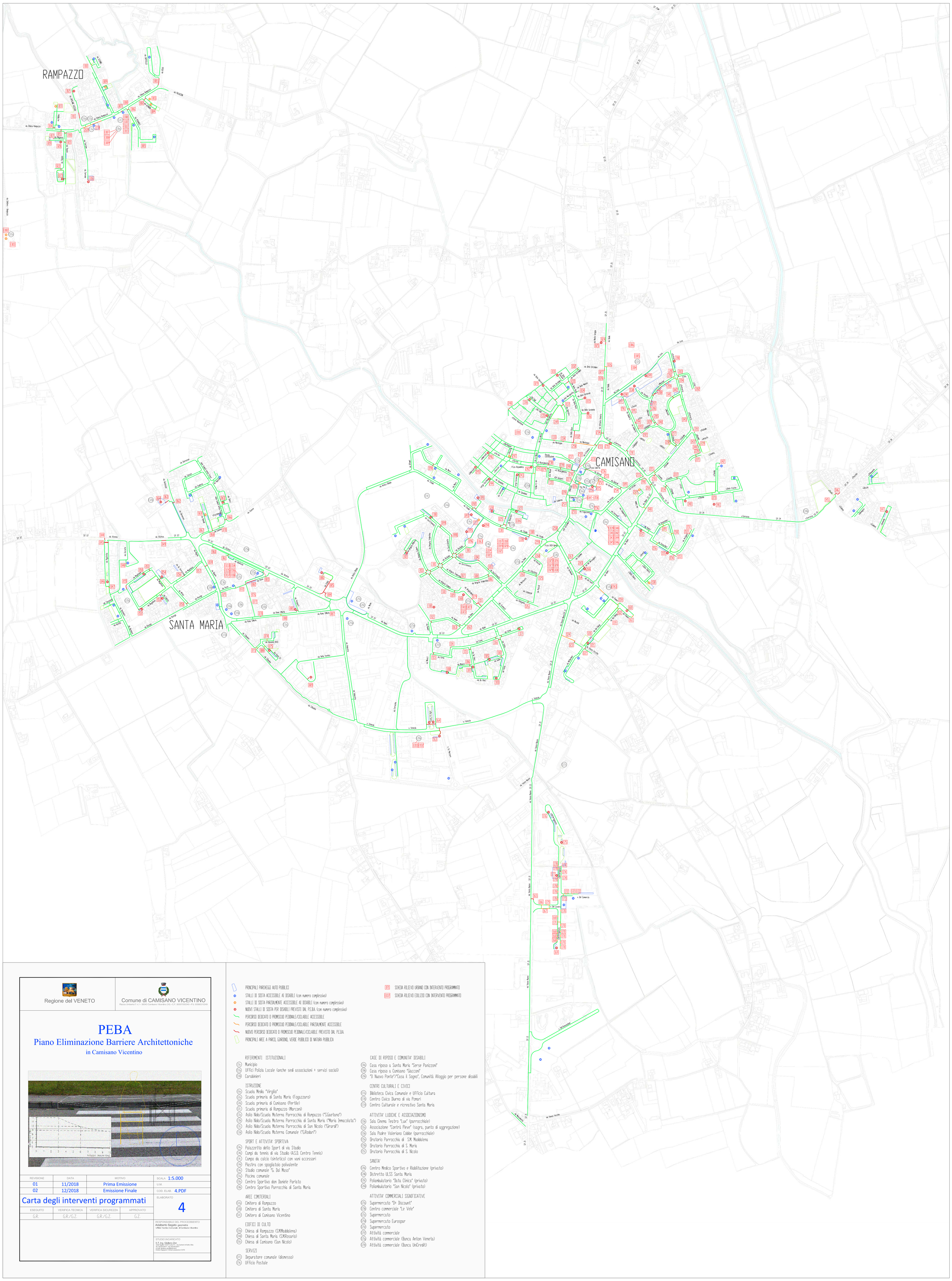

Regione del VENETO

Comune di CAMISANO VICENTINO
Piazza Umberto I° n.1 - 36043 Camisano Vicentino (VI) - C.F.: 80007050240 - P.I.: 00566310249

PEBA

Piano Eliminazione Barriere Architettoniche

in Camisano Vicentino

REVISIONE	DATA	MOTIVO
01	11/2018	Prima Emissione
02	12/2018	Emissione Finale

SCALA 1:5.000

U.M.

COD. ELAB. 4.PDF

ELABORATO 4

Carta degli interventi programmati

ESEGUITO	VERIFICA TECNICA	VERIFICA SICUREZZA	APPROVATO
G.R.	G.R./G.Z.	G.R./G.Z.	G.Z.

RESPONSABILE DEL PROCEDIMENTO
Adalberto Segato geometra
Ufficio Tecnico Comunale di Camisano Vicentino

STUDIO INCARICATO
S.T. Ing. Giuliano Zen
Vicolo Segafiori 21/C2 Lonigo (VI) - via Cantore di Sotto 35/a
tel. 0424/474477 - fax 0424/474477
cell. 348/7911477 - 338/7911477
Ordine degli ingegneri Padova posizione A1070

PRINCIPALI PARCHEGGI AUTO PUBBLICI

STALLI DI SOSTA ACCESSIBILE AI DISABILI (con numero complessivo)

STALLI DI SOSTA PARZIALMENTE ACCESSIBILE AI DISABILI (con numero complessivo)

NUOVI STALLI DI SOSTA PER DISABILI PREVISTI DAL P.E.B.A (con numero complessivo)

PERCORSO DEDICATO O PROMISCUO PEDONALE/CICLABILE ACCESSIBILE

PERCORSO DEDICATO O PROMISCUO PEDONALE/CICLABILE PARZIALMENTE ACCESSIBILE

NUOVO PERCORSO DEDICATO O PROMISCUO PEDONALE/CICLABILE PREVISTO DAL P.E.B.A

PRINCIPALI AREE A PARCO, GIARDINO, VERDE PUBBLICO DI NATURA PUBBLICA

071 SCHEDA RILIEVO URBANO CON INTERVENTO PROGRAMMATO

037 SCHEDA RILIEVO EDILIZIO CON INTERVENTO PROGRAMMATO

RIFERIMENTI ISTITUZIONALI

- 1a Municipio
- 1b Uffici Polizia Locale (anche sedi associazioni + servizi sociali)
- 1c Carabinieri

ISTRUZIONE

- 2a Scuola Media "Virgilio"
- 2b Scuola primaria di Santa Maria (Fogazzaro)
- 2c Scuola primaria di Camisano (Pertile)
- 2d Scuola primaria di Rampazzo (Marconi)
- 3a Asilo Nido/Scuola Materna Parrocchia di Rampazzo ("S.Gaetano")
- 3b Asilo Nido/Scuola Materna Parrocchia di Santa Maria ("Maria Immacolata")
- 3c Asilo Nido/Scuola Materna Parrocchia di San Nicolo ("Girardi")
- 3d Asilo Nido/Scuola Materna Comunale ("G.Rodari")

SPORT E ATTIVITA' SPORTIVA

- 4a Palazzetto dello Sport di via Stadio
- 4b Campi da tennis di via Stadio (A.S.D. Centro Tennis)
- 4c Campo da calcio (sintetico) con vani accessori
- 4d Piastra con spogliatoio polivalente
- 4e Stadio comunale "G. Dal Maso"
- 5a Piscina comunale
- 5b Centro Sportivo don Daniele Porlato
- 5b Centro Sportivo Parrocchia di Santa Maria

AREE CIMITERIALI

- 6a Cimitero di Rampazzo
- 6b Cimitero di Santa Maria
- 6c Cimitero di Camisano Vicentino

EDIFICI DI CULTO

- 8a Chiesa di Rampazzo (S.M.Maddalena)
- 8b Chiesa di Santa Maria (S.M.Rosario)
- 8c Chiesa di Camisano (San Nicolo)

SERVIZI

- 9a Depuratore comunale (dismesso)
- 9b Ufficio Postale

CASE DI RIPOSO E COMUNITA' DISABILI

- 10a Casa riposo a Santa Maria "Serse Panizzoni"
- 10b Casa riposo a Camisano "Giacconi"
- 10c "Il Nuovo Ponte"/"Casa il Sogno", Comunità Alloggio per persone disabili

CENTRI CULTURALI E CIVICI

- 11a Biblioteca Civica Comunale e Ufficio Cultura
- 11b Centro Civico Diurno di via Pomari
- 11c Centro Culturale e ricreativo Santa Maria

ATTIVITA' LUDICHE E ASSOCIAZIONISMO

- 11d Sala Cinema Teatro "Lux" (parrocchiale)
- 11e Associazione "Contrà Pieve" (sagra, punto di aggregazione)
- 11f Sala Padre Valeriano Cobbe (parrocchiale)
- 11g Oratorio Parrocchia di S.M Maddalena
- 11h Oratorio Parrocchia di S. Maria
- 11i Oratorio Parrocchia di S. Nicolo

SANITA'

- 20a Centro Medico Sportivo e Riabilitazione (privato)
- 20b Distretto ULSS Santa Maria
- 20c Poliambulatorio "Data Clinica" (privato)
- 20d Poliambulatorio "San Nicolo" (privato)

ATTIVITA' COMMERCIALI SIGNIFICATIVE

- 25a Supermercato "D+ Discount"
- 25b Centro commerciale "Le Vele"
- 25c Supermercato
- 25d Supermercato Eurospar
- 25e Supermercato
- 25f Attività commerciale
- 25g Attività commerciale (Banca Anton Veneta)
- 25h Attività commerciale (Banca UniCredit)