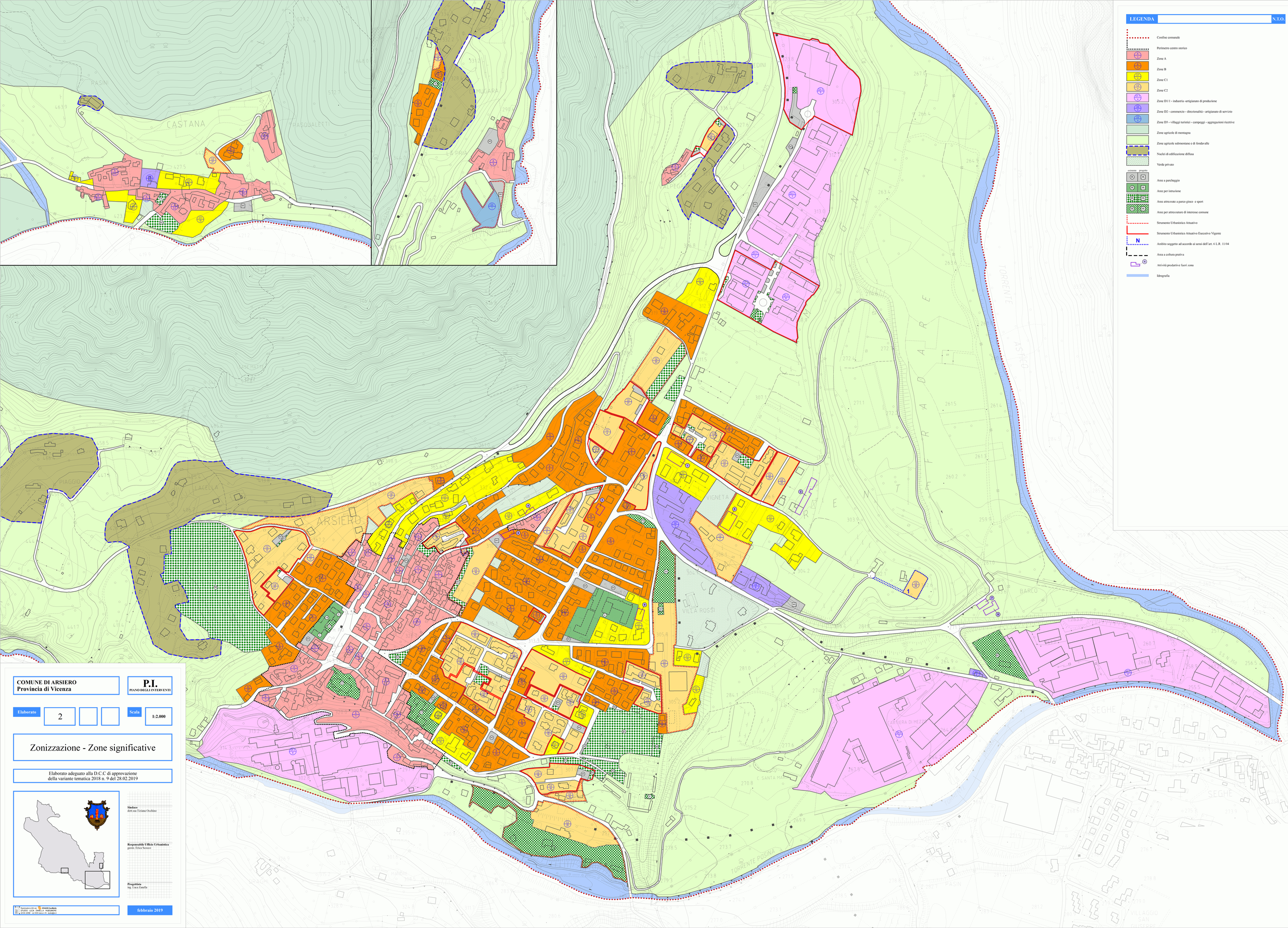

LEGENDA N.T.O.

- Confine comunale
- Perimetro centro storico
- Zone A
- Zone B
- Zone C1
- Zone C2
- Zone D1/1 - industria -artigianato di produzione
- Zone D2 - commercio - direzionalità - artigianato di servizio
- Zone D3 - villaggi turistici - campeggi - aggregazioni ricettive
- Zone agricole di montagna
- Zone agricole submontane e di fondavalle
- Nuclei di edificazione diffusa
- Verde privato

esistente / progetto

- Aree a parcheggio
- Aree per istruzione
- Aree attrezzate a parco gioco e sport
- Aree per attrezzature di interesse comune
- Strumento Urbanistico Attuativo
- Strumento Urbanistico Attuativo Esecutivo Vigente
- N — Ambito soggetto ad accordo ai sensi dell'art. 6 L.R. 11/04
- Area a coltura prativa
- Attività produttive fuori zona
- Idrografia

COMUNE DI ARSIERO
Provincia di Vicenza

P.I.
PIANO DEGLI INTERVENTI

Elaborato: 2

Scala: 1:2.000

Zonizzazione - Zone significative

Elaborato adeguato alla D.C.C di approvazione
della variante tematica 2018 n. 9 del 28.02.2019

Sindaco
dott.ssa Tiziana Occhino

Responsabile Ufficio Urbanistica
geom. Erica Scesco

Progettista
ing. Luca Zanella

Progettista GIS: STUDIO LUCA - ZANELLA - MARGARINE
di STEFI STEFI - via XXIV maggio,18 - Arzignano (VI) - studioluca@

STUDIO GEOMATICO

febbraio 2019