COMUNE DI NEGRAR
PROVINCIA DI VERONA

VARIANTE AD ATTUARE IL PIANO DI LOTTIZZAZIONE
PE 08C/16 AMBITO C2/ 20
A MEZZO DEL PROGETTO DI COORDINAMENTO
URBANISTICO DENOMINATO "SANTA MARIA"

PROPRIETARIO
RESENTERRA SRL

PROGETTISTA
RENZO BANTERLE (ORD. ARCH. PROV. DI VERONA N.114
PIERO BANTERLE (ORD. ARCH. PROV. DI VERONA N.1749

VIA_LIMBERTO_I_,11 | 37024_NEGRAR_;VR | TEL.:2457501236

Variante PE 08C/16 AMBITO C2 20
P.U.A. S.Maria

PLANIVOLUMETRICO

PLA URBANISTICO ATTUATIVO	PRE PIANO PAESAGGISTICO	S DOCUM. STORICA	P. PROGETTO PRELIMINARE

3

SCALA 1:500
RIFERIMENTO
DATA DATA 20 / 03 / 2024
AGGIORNAMENTI

LEGENDA

- Linea di rispetto 10 m Vajo del Ghetto da PI e PAT
- Linea di rispetto 20 m progretto
- Linea di rispetto 30 m elettrodotto
- Linea di confine proprietà
- Linea Vajo del Ghetto
- Limite edificabilità all'interno del lotto
- Ambiti PUA
- -8.04 Quota in blu quota approvata, invariata
- -8.04 Quota approvata in variazione
- 0.00 Nuova Quota

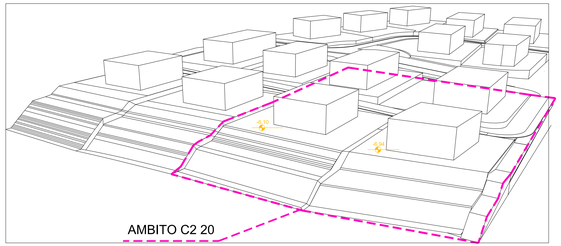

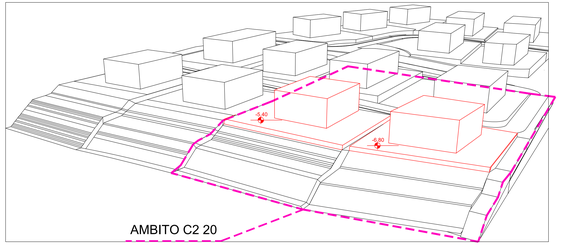

STATO APPROVATO PE 08C/16 AMBITO C2 20
P.U.A. S.Maria

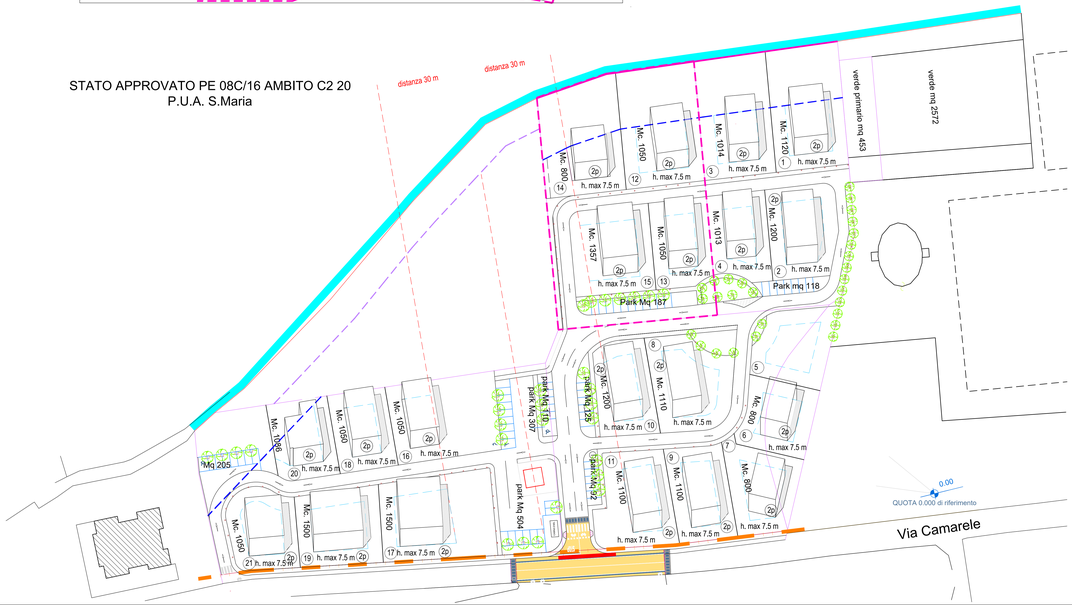
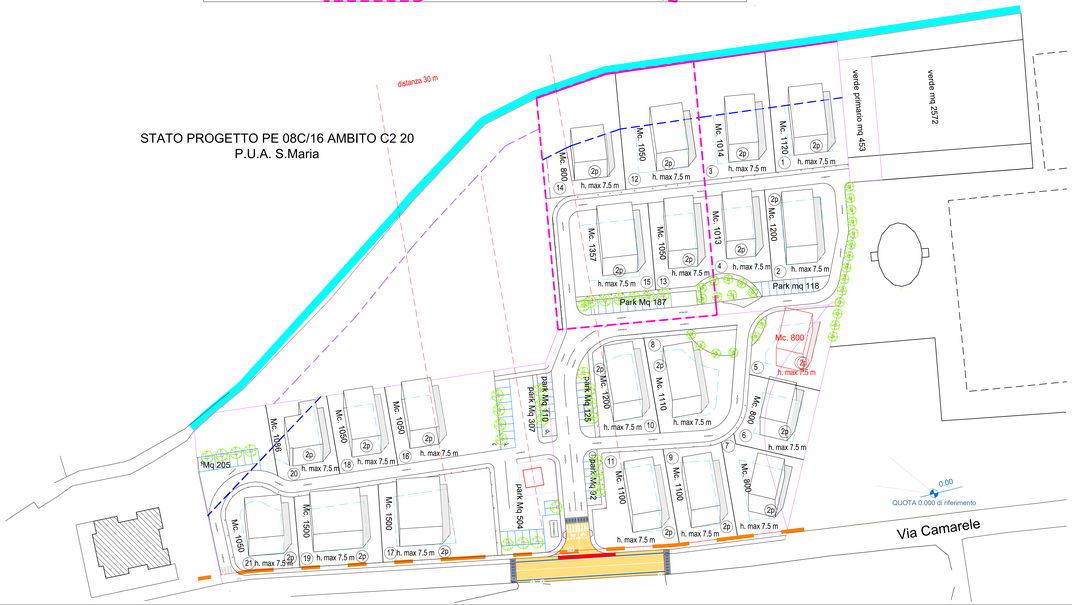
STATO PROGETTO PE 08C/16 AMBITO C2 20
P.U.A. S.Maria