COMUNE DI NEGRAR
PROVINCIA DI VERONA

VARIANTE AD ATTUARE IL PIANO DI LOTTIZZAZIONE
PE 08C/16 AMBITO C2/20
A MEZZO DEL PROGETTO DI COORDINAMENTO
URBANISTICO DENOMINATO "SANTA MARIA"

PROPRIETARIO

RESENTERRA SRL

PROGETTISTA

RENZO BANTERLE ORD. ARCH. PROV. DI VERONA N.714
PIERO BANTERLE ORD. ARCH. PROV. DI VERONA N.1749

VIA_UMBERTO_I_,11 | 37024_NEGRAR_VR | TEL.:2457529123B

Variante PE 08C/16 AMBITO C2 20
P.U.A. S.Maria

PLAN. AMBIENTALE STRATEGICO	PRIMO RILASCIO	REVISIONE	REVISIONE STRUTTURALE	REVISIONE PROGETTO ESECUTIVO
	PR		VS	EL

PLANIMETRIA GENERALE ADEGUATA

2

SCALA 1:500

RIFERIMENTO

DATA DATA 16/07/2024

AGGIORNAMENTI

LEGENDA

- Linea di rispetto 10 m Vajo del Ghetto da PI e PAT
- Linea di rispetto 20 m progetto
- Linea di rispetto 30 m elettrodotto
- Linea di confine proprietà
- Linea Vajo del Ghetto
- Limite edificabilità all'interno del lotto
- Ambito PUA
- -0.04 Quota in blu quota approvata, invariata
- -0.04 Quota approvata in variazione
- 0.00 Nuova Quota

C2/20 mq 4504 territoriale, mc 4257 mappali n° 719/1204
1205/1206/1207/1221/1222
1203/1208 CEDUTI AL COMUNE

ZTO	PROPRIETA'	N° LOTTO	MQ fondiari	METRI CUBI
C2/20	Resenterra srl	Lotto 12	mq 1067	mc 1050
C2/20	Resenterra srl	Lotto 13	mq 586	mc 1050
C2/20	Resenterra srl	Lotto 14	mq 996	mc 800
C2/20	Resenterra srl	Lotto 15	mq 803	mc 1357
TOTALE			mq 3452	mc 4257

STATO APPROVATO PE 08C/16 AMBITO C2 20
P.U.A. S.Maria

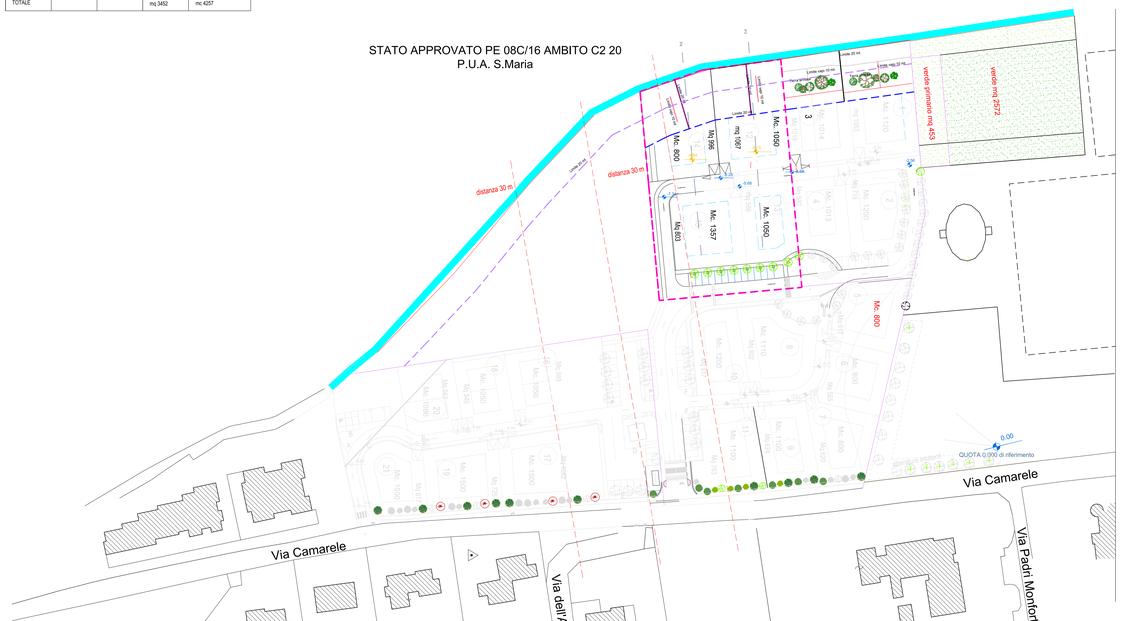
distanza 30 m
distanza 30 m
Limite 30 m
Limite 10 m
Limite mq.10 m
Limite mq.10 m
Limite 20 m
Limite mq.10 m
Limite mq.10 m
verde pubblico
verde pubblico
verde pubblico
verde pubblico
verde pubblico
verde pubblico
verde pubblico
verde pubblico
verde pubblico
verde pubblico
verde pubblico
verde pubblico
verde pubblico
verde pubblico
verde pubblico
verde primario mq 453
verde mq 2572
Mc. 800
Mq 996
mq 1067
Mc. 1050
Mq 803
Mc. 1357
Mc. 1050
Mc. 800
Mq 586
Mc. 1050
Mc. 1100
Mc. 1100
Mc. 1100