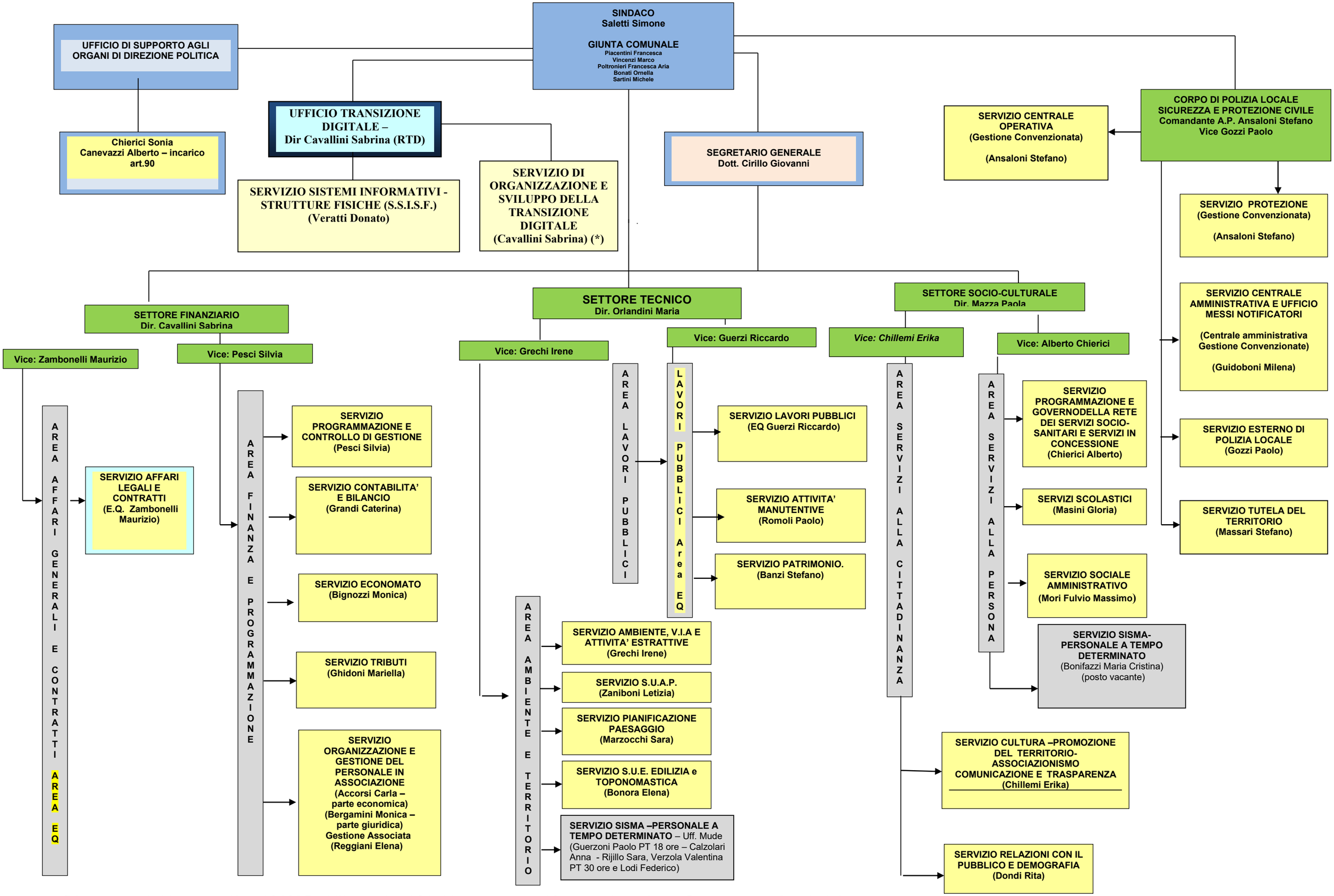

(*) Il Servizio si avvale del personale addetto al S.S.I.S.F. e dell'apporto fino al 50% del tempo lavoro di n. 1 Istruttore addetto al Servizio Programmazione e Controllo di Gestione