P.I. 2019 | **COMUNE DI FRATTA POLESINE**

ELABORATO
03.b

scala 1:5.000

Variante n. 1 al Piano degli Interventi

Piano Regolatore Comunale ai sensi della
L.R. n. 11/2004 e s.m.i.

VINCOLI E TUTELE - SUD

Elaborato adeguato alla delibera di Consiglio Comunale n. 4 del 29.04.2020

Amministrazione e coordinamento:

Il Sindaco:
Giuseppe Tasso

L'Assessore:
Ing. Mario Bellesia

Il Responsabile dell'Ufficio Tecnico
Ing. Luigi Griguolo

Progettista:

Dott. Lino De Battisti
Architetto

Adottato dal Consiglio Comunale
in data 11.09.2019, Del. C.C. n. 27

data: aprile 2020

Approvato dal Consiglio Comunale
in data 29.04.2020, Del. C.C. n. 4

VINCOLI STORICO-PAESAGGISTICI, ARCHEOLOGICI E TUTELE AMBIENTALI

- Vincolo paesaggistico, art. 142, lett. c), D.Lgs. 42/2004 - art. 63 N.T.O.
- Vincolo monumentale, art. 10 D.Lgs. 42/2004 - art. 62 N.T.O.
- Vincolo archeologico di interesse culturale dichiarato - art. 65 N.T.O.
- Vincolo archeologico di interesse culturale non verificato - art. 65 N.T.O.
- Vincolo paesaggistico, art. 142, lett. g), D.Lgs. 42/2004 - art. 64 N.T.O.
- Rete ecologica - corridoio ecologico principale - art. 72 N.T.O.
- Rete ecologica - corridoio ecologico secondario - art. 72 N.T.O.
- Coni visuali - art. 70 N.T.O.
- Ville individuate nella pubblicazione dell'Istituto regionale per le Ville Venete (IRVV) e contesti figurativi (art. 49bis N.T.O.)

VINCOLI IDRAULICI E IDROGEOLOGICI

- Aree soggette ad inondazioni periodiche - art. 33 N.T. P.A.T.I.
- Aree a pericolosità idraulica P1 in riferimento al P.A.I. - art. 33 N.T. P.A.T.I.
- Fascia di rispetto idraulico - art. 60 N.T.O.

FASCE DI RISPETTO E FONTI DI VINCOLO
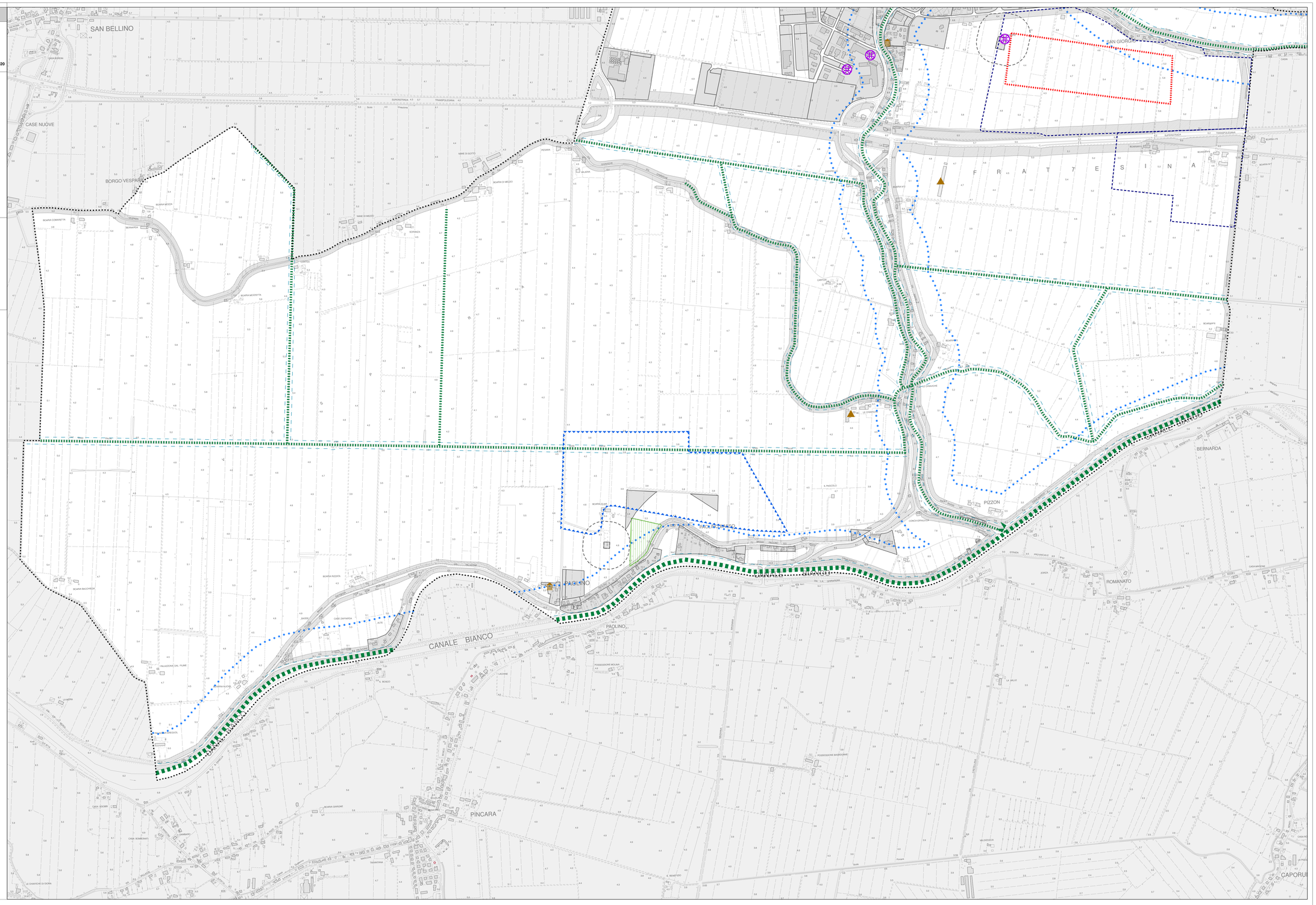
- Fascia di rispetto cimiteriale - art. 58 N.T.O.
- Fascia di rispetto cimiteriale - art. 57 N.T.O.
- Fascia di rispetto depuratore - art. 59 N.T.O.
- Fascia di rispetto ferroviario - art. 61 N.T.O.
- Elettrodotti - art. 69 N.T.O.
- Allevamenti zootecnici intensivi - art. 66 N.T.O.
- Impianti di comunicazione elettronica ad uso pubblico - art. 67 N.T.O.