COMUNE DI
CINTO EUGANEO
Provincia di Padova

Elaborato:	1			Scala:	1:5000

PIANO DEGLI INTERVENTI

Variante n° 5 / 2020 ai sensi dell' Art. 4 della L.R. 55/2012

Intero territorio comunale nord

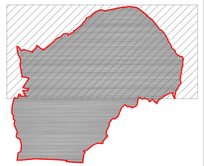

Il Sindaco:
Paolo Rocca

Urbanista:
Dott. Mauro Costantini

Data: MARZO 2020

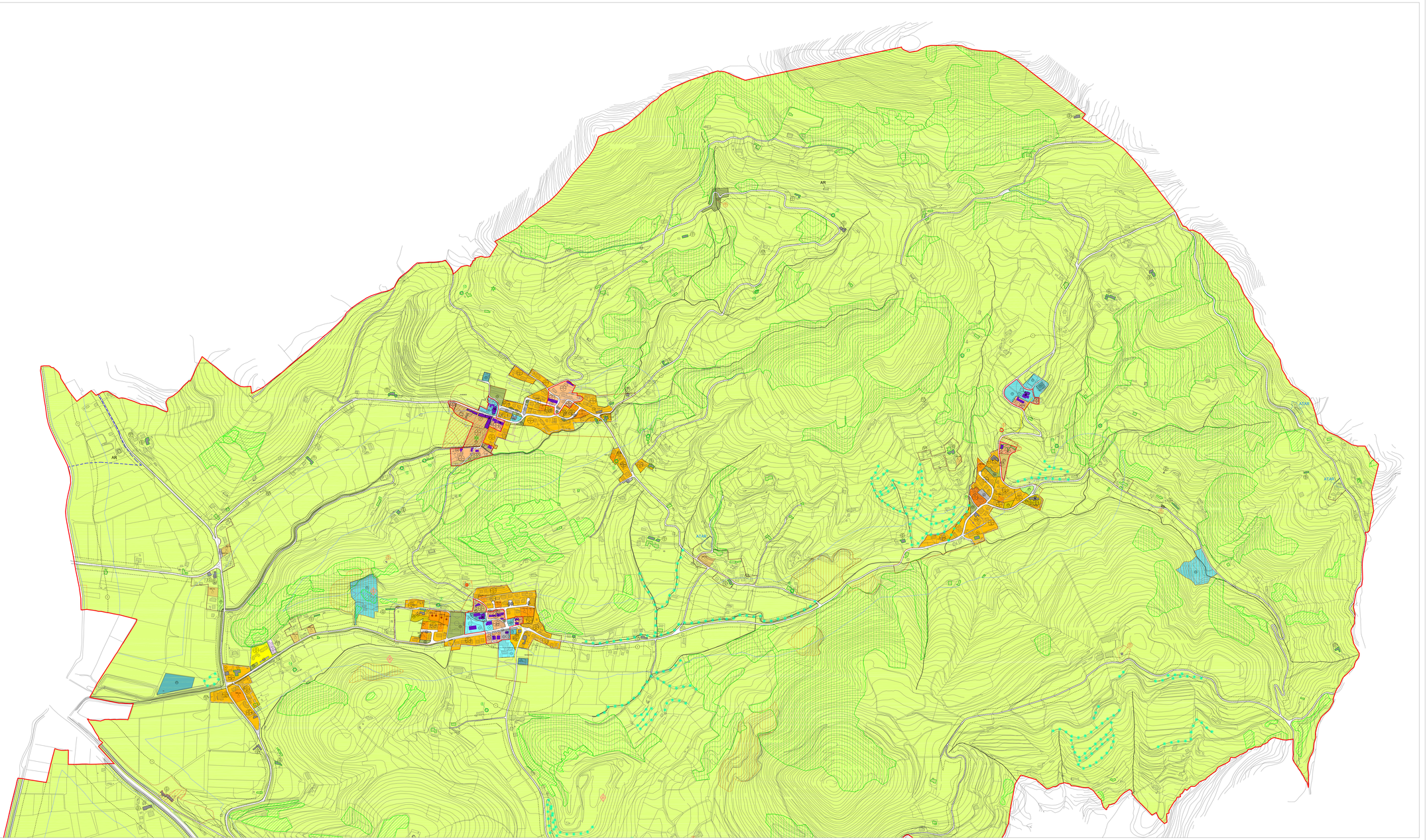

LEGENDA

CONFINE COMUNALE

GENERALITA' DEGLI INTERVENTI

- Perimetro Zona Omogenea
- Art.5 Centro storico
- Art.5 Zona A _ Centro storico
- Art.8 Zona B _ Residenziale di completamento
- Art.9 Zona C1 _ Residenziale urbana di completamento
- Art.10 Zona C1/S _ Residenziale extraurbana di completamento
- Art.11 Zona C2 _ Residenziale di espansione
- Art.12 Zona D1 _ Produttiva di completamento
- Art.12 Zona D1a _ Produttiva di espansione
- Art.14 Zona D3/2 _ Area di recupero ambientale destinata al turismo occasionale
- Art.27.1 F1 _ zone per l'istruzione
- Art.27.2 F2 _ zone per attrezzature di interesse comune
- Art.27.3 F3 _ zone a parco per il gioco e lo sport
- Art.27.4 F4 _ zone per parcheggi pubblici (P)
- Art.27.5 F5 _ cimiteri, depuratori
  - Esistenti
  - di Progetto
- Art.30 Aree a Verde Privato
- Art.24 Zona agricola
- Art.25 Nuclei rurali
- Art.21 Scheda intervento zona agricola
- Art.5 Art.10 Lotti Inedificati — Integrazione standard
- Art.30 Limite delle Zone di Rispetto o Tutela
  - Zona di Rispetto Cimiteriale
  - Zona di Rispetto Stradale
  - Zona di Rispetto Ferrovia
- Art.6 Pertinenze scoperte da tutelare
- Art.6 Contesti figurativi di complessi monumentali
- Art.6.2 Vincolo archeologico
- Art.6.3 AS Ambiti di valore storico testimoniale
- Art.6.4 Edifici d'interesse storico-ambientale del Centro storico
- Art.7 Beni storici e testimoniali

CARATTERISTICHE DEGLI INTERVENTI

- Piano Ambientale Regionale dei Colli Euganei (P.A.R.C.E.)
- Emergenze am[illegible] (P.A.R.C.E.)
- Zone di [illegible] (P.A.R.C.E.)
- [illegible]
- [illegible]
- [illegible]