

COMUNE DI BRUGINE (Provincia di Padova)

Tipo Protocollo: E

N. 0004088

01-04-2017

Cat. 6 Classe 1

Uffici: LAVORI PUBBLICI / / /

M



Modello I - manifestazioni di interesse

Rif.: D.C.C. n° 61/2016

COMUNE DI BRUGINE

PROVINCIA DI PADOVA

VIA ROMA 48 - BRUGINE (PD) C.F. 80017140288

TEL 049 5806581

www.comune.brugine.pd.it - brugine.pd@legaimailpa.it

SETTORE LAVORI PUBBLICI- EDILIZIA PRIVATA - URBANISTICA

Spazio riservato all'ufficio urbanistica

Proposta/contributo n° 21/2017

AL SIGNOR SINDACO

COMUNE DI BRUGINE

Via Roma 48

35020 BRUGINE (PD)

VARIANTE N° 16 AL PIANO DEGLI INTERVENTI (P.I.)
(LR 23 aprile 2004, n° 11, s.m.i. - articoli 5, 17 e 18)

OGGETTO: Acquisizione di proposte, contributi, manifestazioni di interesse finalizzate alla formazione della Variante n° 16 al PIANO DEGLI INTERVENTI (artt. 5 e 17 della LR 11/2004).

MANIFESTAZIONI DI INTERESSE

1. Dati identificativi del proponente la manifestazione di interesse o proposta o contributo:

Il/la sottoscritto/a (cognome) MILANETTO (nome) LUIGI

nato a BRUGINE prov. PD in data 20 / 05 / 1939

residente in BRUGINE via BUFFA, n° 3 CAP 35020

Codice Fiscale M L N L G U 3 9 E 2 0 B 2 1 3 H

(tel. _____; fax _____; e-mail _____; pec _____) in qualità di:

Legale rappresentante Società/Ente/Associazione/Ditta _____ (compilare il riquadro sottostante)

Proprietario

Comproprietario per la quota del _____ (compilare l'apposita scheda relativa a tutti i comproprietari)

Titolare di altro diritto reale o personale (specificare) _____

(per le Società/Enti/Associazioni/Ditte): legale rappresentante delegato in forza di (indicare gli estremi dell'atto di delega, allegandola in copia all'istanza) _____ del (data) _____ da parte della società _____ proprietaria/comproprietaria/titolare di

☎ 049-5806581. @ sportello_unico@comune.brugine.pd.it

Orario ricevimento: MARTEDI dalle ore 9.00 alle ore 12.30 e dalle ore 15.00 alle ore 18.00 e GIOVEDI dalle ore 9.00 alle ore 12.30

2. <input checked="" type="checkbox"/> Nuovo lotto edificabile con volume predeterminato
3. <input type="checkbox"/> Accordi di pianificazione o accordi di programma (art. 6 e 7 L.R. n. 11/04)
4. <input type="checkbox"/> Altro (specificare)
DESCRIZIONE DELLA PROPOSTA
<u>LOTTO EDIFICABILE SU MIA PROPRIETA' IN PROLUNGAZIONE DELLA ZONA C.1.1-15 DI VIA BUFFA</u>
<u>VERSO NORD</u>

Il sottoscritto prende atto che, in sede di valutazione della manifestazione di interesse in oggetto, i professionisti incaricati della redazione del Piano degli Interventi potranno richiedere, ad integrazione della presente, ulteriore documentazione (anche a cura di tecnici abilitati competenti nella materia storico-architettonica), idonea a giustificare e supportare la proposta stessa.

(luogo) BRUGINE, data 31/03/2017 il richiedente (firma leggibile) Luigi Milando

DOCUMENTAZIONE DA ALLEGARE

1	Fotocopia carta d'identità del richiedente;
2	Estratto di mappa catastale con ubicazione dell'immobile/ambito interessato;
3	Estratto di PI vigente con ubicazione dell'immobile/ambito interessato
4	(facoltativa) Documentazione fotografica dell'area/immobile oggetto della proposta
5	Per le società/Enti/Associazioni/Ditte: atto di delega/nomina del dichiarante - rappresentante legale (OBBLIGATORIO)
6	Scheda identificativa dei comproprietari – sottoscritta dalle parti (compilare l'apposito modulo)

NOTE INFORMATIVE

- 1) La manifestazione di interesse deve essere presentata: a) per le Varianti Verdi L.R. 4/2015 entro 60 gg dalla pubblicazione dell'avviso b) per le altre tipologie: entro 30 gg dalla pubblicazione dell'avviso;
- 2) La richiesta deve essere compilata in ogni sua parte e sottoscritta dal proprietario delle aree oggetto di richiesta e/o da tutti i comproprietari o titolari di altro diritto reale o personale; non verranno valutate le richieste presentate da parte, anche se maggioritaria, dei comproprietari.
- 3) Il presente modulo con i relativi allegati, va compilato in carta semplice (in duplice copia) e consegnato:
 - a. negli orari di apertura all'Ufficio Protocollo – via Roma, 48 - Brugine - orari dal lunedì al venerdì dalle ore 9.00 alle ore 13.00; sabato dalle ore 9.00 alle ore 12.00; il martedì anche dalle ore 15.00 alle ore 18;
 - b. con inoltro via posta raccomandata al Comune di Brugine – via Roma, 49 – CAP 35020 – Brugine (Pd) – completo di fotocopia di documento di identità del dichiarante. In questo caso farà fede la data di arrivo – non verranno esaminate eventuali richieste inoltrate per via postale e pervenute oltre i termini indicati nell'avviso;
 - c. a mezzo PEC, al recapito - brugine.pd@legalmailpa.it, con scansione di documento di identità del dichiarante in corso di validità. In tal caso il modello trasmesso (firmato in originale) e la documentazione allegata, scansionati e trasformati in file formato ".pdf", dovranno essere allegati alla comunicazione PEC;
- 4) I dati personali sopra riportati sono prescritti dalle vigenti disposizioni ai fini del procedimento per il quale sono richiesti e verranno utilizzati, anche con strumenti informatici, esclusivamente a tale scopo e secondo quanto stabilito dalle norme vigenti in materia (Informativa ai sensi dell'art. 13 del Decreto Legislativo 30/6/2003 n. 196 - Codice in materia di protezione dei dati personali).
Per ogni eventuale informazione rivolgersi all'Ufficio Urbanistica, previo appuntamento, tel. 049 5806581.

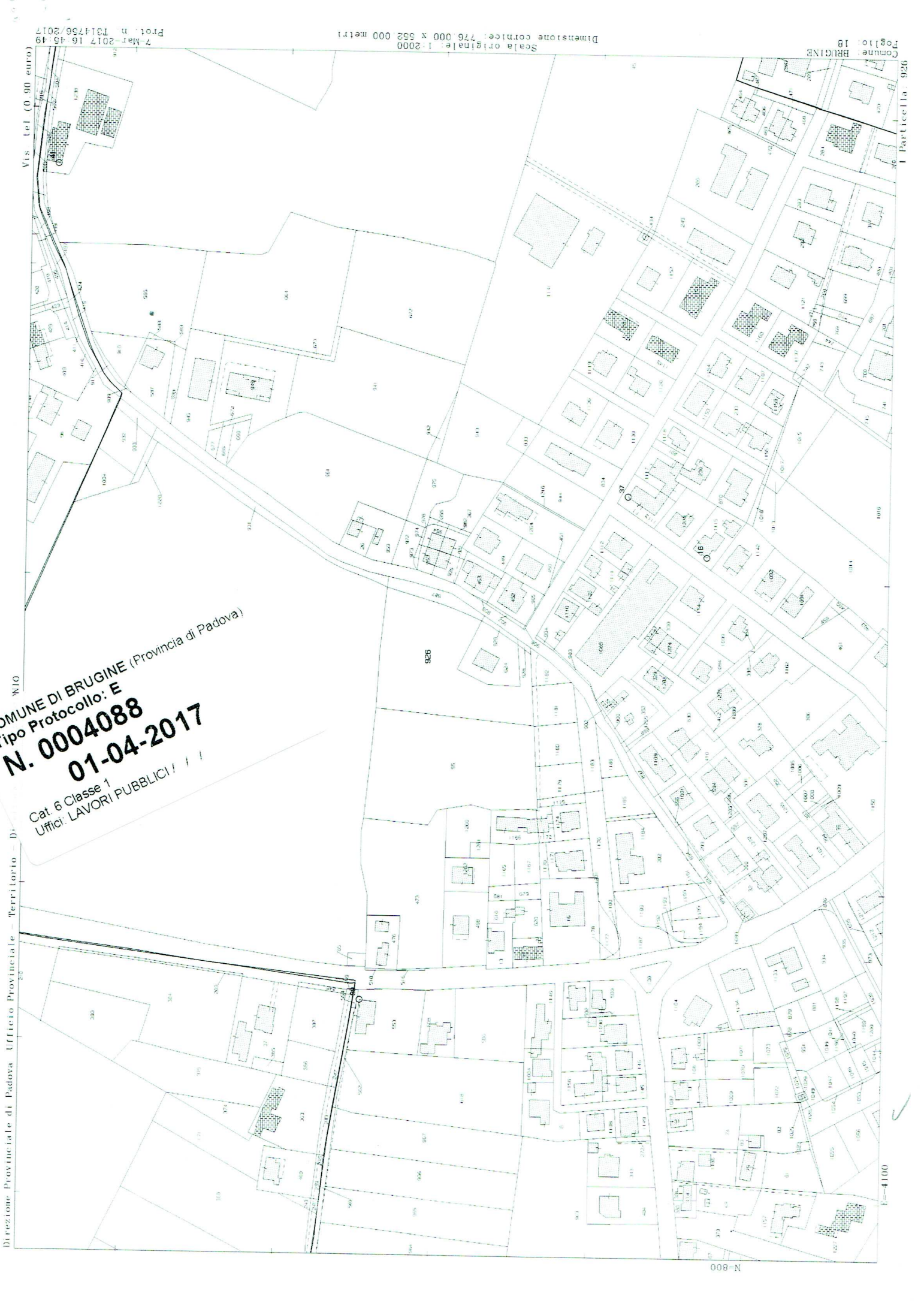

7-Mar-2017 16:45:49
Prot. n. 1314756/2017

Scala originale: 1:2000
Dimensione cornice: 776,000 x 552,000 metri

Comune: BRUGINE
Foglio: 18

Particella: 926

Vis. tel. (0 90 euro)

Direzione Provinciale di Padova Ufficio Provinciale - Territorio - D.

COMUNE DI BRUGINE (Provincia di Padova)
Tipo Protocollo: E
N. 0004088
01-04-2017
Cat. 6 Classe 1
Uffici: LAVORI PUBBLICI / / /

N-800

00114-1

COMUNE DI BRUGINE (Provincia di Padova)
Tipo Protocollo: E
N. 0004088
01-04-2017
Cat. 6 Classe 1
Uffici: LAVORI PUBBLICI / / /

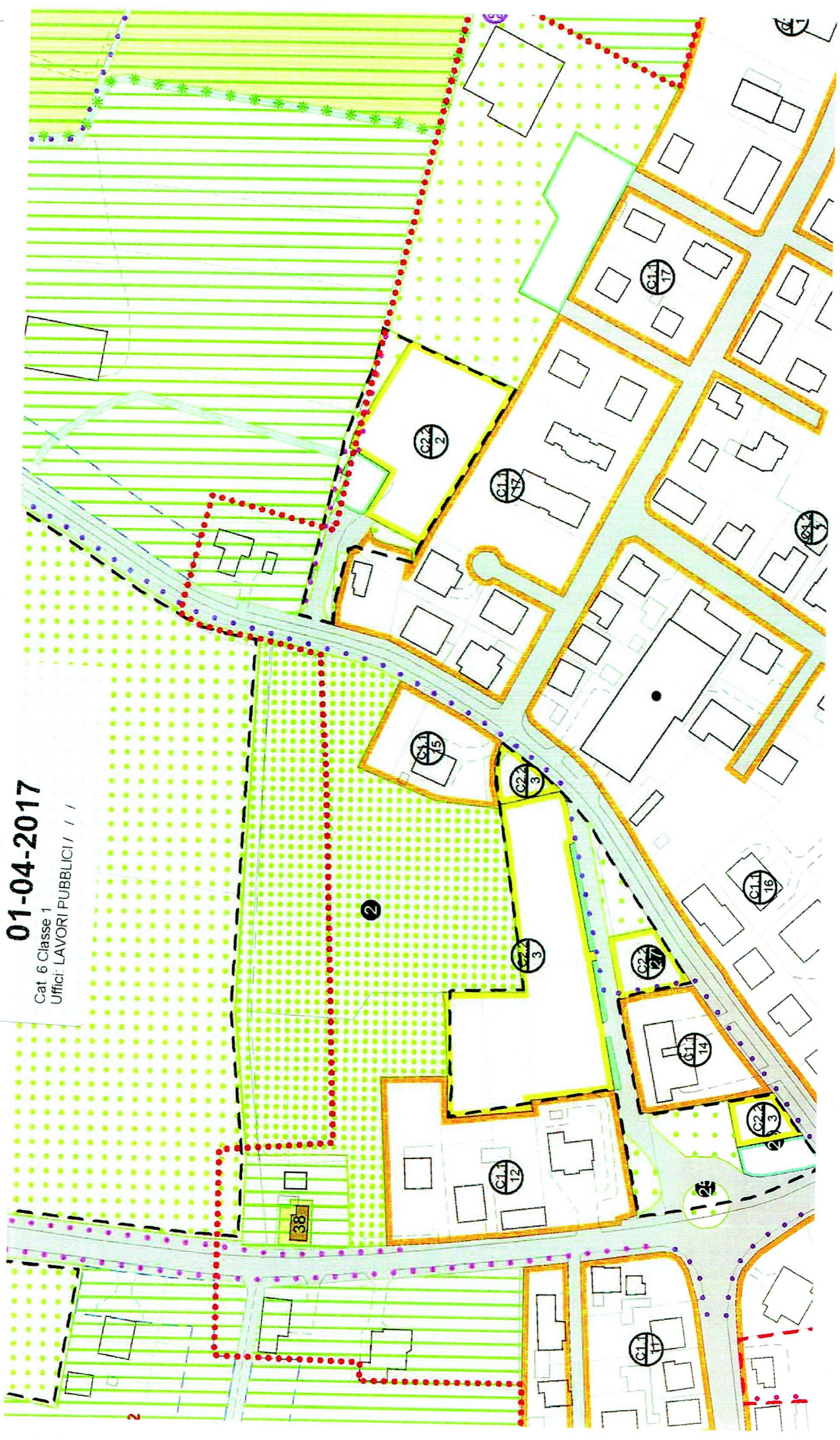

COMUNE DI BRUGINE (Provincia di Padova)
Tipo Protocollo: E
N. 0004088
01-04-2017
Cat. 6 Classe 1
Uffici: LAVORI PUBBLICI / /

PROPRIETA' MILANETTO
RICHIESTA LOTTO
EDIFICABILE 800mc

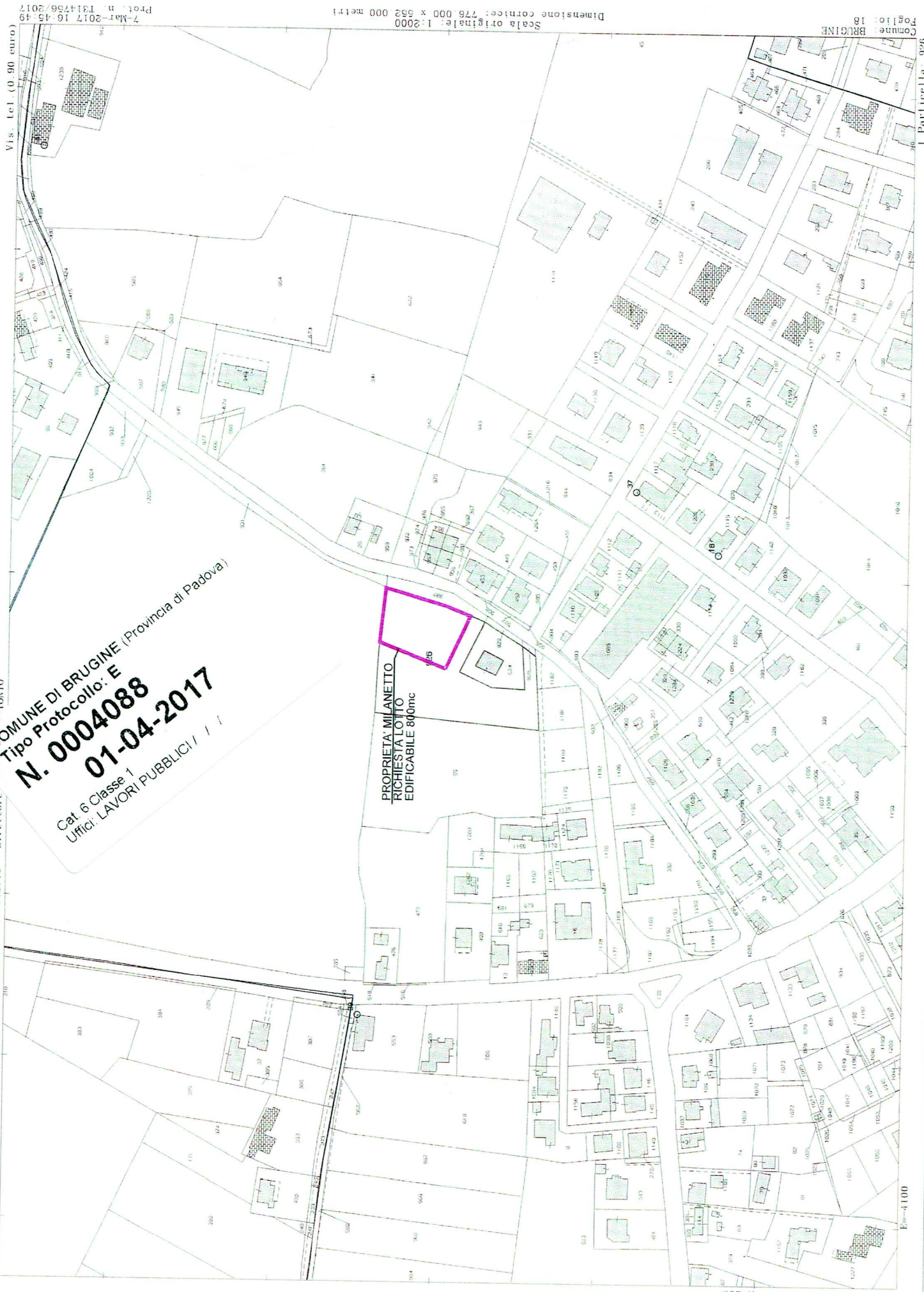

COMUNE DI BRUGINE (Provincia di Padova)
Tipo Protocollo: E
N. 0004088
01-04-2017

Cat. 6 Classe 1
Uffici LAVORI PUBBLICI / / /

PROPRIETA' MILANETTO
RICHIESTA LOTTO
EDIFICABILE 800mc

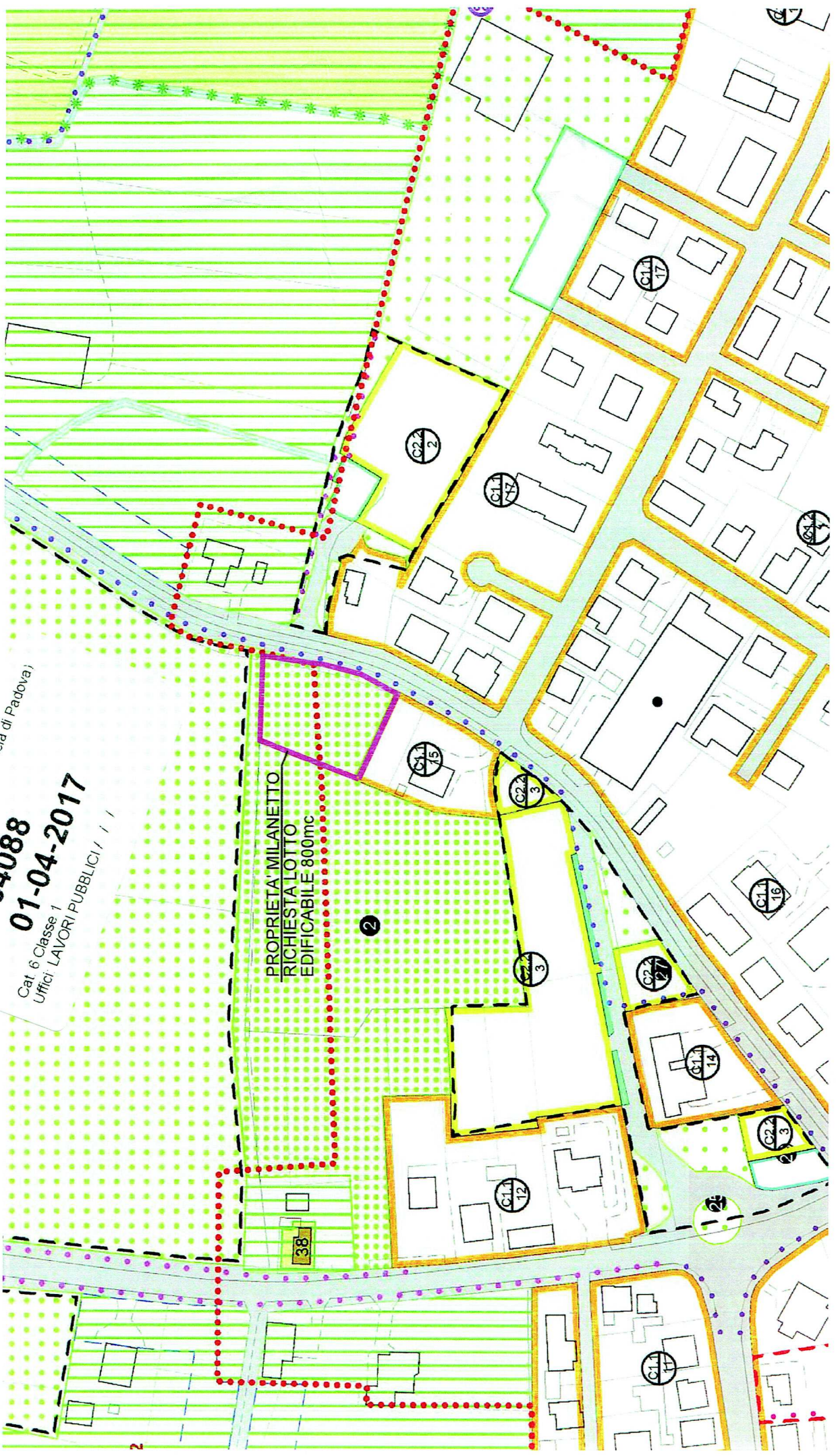

Con la seguente inoltro per conto del Sig. Milanetto Luigi proposta per formazione variante 16 al Piano degli Interventi.
Cordiali saluti.

Geom. Alessandro Baretta

Geom. Baretta Alessandro

via Fiumicello Arg. Dx, 61

35020 Brugine (PD)

Iscritto al Collegio dei Geometri di Padova al n. 3930

cell. 3489291295

email: a.baretta@outlook.com

email certificata: alessandro.baretta@geopec.it

COMUNE DI BRUGINE (Provincia di Padova)
Tipo Protocollo: E
N. 0004088
01-04-2017
Cat. 6 Classe 1
Uffici LAVORI PUBBLICI / /