



PIANO COMUNALE DI SETTORE PER LA LOCALIZZAZIONE DELLE INFRASTRUTTURE PER TELEFONIA MOBILE, I PONTI RADIO E GLI IMPIANTI DVB-H

Variente parziale al P.R.G. n° ... - ai sensi dell'art. 50 - 4° comma lett. l), della L.R. n° 61/1985, così come recepito dall'art. 48 della L.R. 11/2004.

Oggetto

TAV.3 ZONIZZAZIONE

Tavola:

3

Data

Novembre 2014

Scala

1:10.000

Nome file

PS02a_ZONIZZAZIONE.dwg

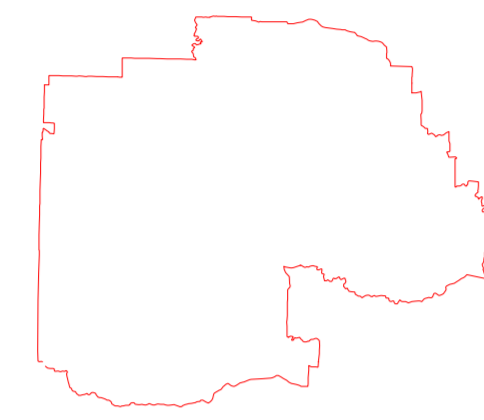

Progettista:
 Ing. MASSIMO KRAT
 Via dell'Arigianato, 20
 35030 Tombelle di Vignovo (VE)
 Tel.: 049 980 1714
 Fax: 049 980 1746
 e-mail: info@sinproambiente.com
 www.sinproambiente.it

Il responsabile del settore:
 Ing. SEBASTIANO BUGNO
 Via dell'Arigianato, 20
 35030 Tombelle di Vignovo (VE)
 Tel. A - 049 980 1746
 Fax F - 049 980 1746
 e-mail: info@sinproambiente.com
 www.sinproambiente.it

Legenda

Gestori di telefonia

- VODAFONE OMNITEL N.V.
- TELECOM ITALIA S.p.A.
- WIND
- H3G
- ARIA
- 3-lettronica
- LINKEM

Tipologia antenne

- STAZIONE RADIO BASE PRESENTE A CATASTO ARPAV*
- ★ IMPIANTO DVB-H PRESENTE A CATASTO ARPAV*
- n° NUMERO IMPIANTO
- A **Impianti Comunicati**: Impianto attivo e comunicato ai sensi della L.R. 27 del 29 luglio 1993
- V **Impianti parere favorevole non comunicato**: Impianti non ancora funzionanti ma in possesso di parere favorevole all'attivazione
- R **Impianti parere favorevole preventivo**: Impianti non attivi: ARPAV non ha ancora espresso parere all'istanza presentata dal Gestore di sensi del D.Lgs. 259/03

Impianti

n°	Gestore	Codice	Ubicazione
V1	VODAFONE	VE 1621 B Ricor	Via Marconi, 13
V2	VODAFONE	VE 4252 A	Via degli Ongari
T1	TELECOM	VE 19_A	Via degli Ongari c/o Centrale Telecom Italia
T2	TELECOM	VX 89_B	Via Marconi, 14
T3	TELECOM	VY 24	Via P. Bordone
T4	TELECOM	VY 49	Via Mestrina, 48
W1	WIND	VE 065_var1	Via Leonardo Da Vinci, 4
W2	WIND	VE 167_var1	Via Del Pal c/o Acquaestate
W3	WIND	VE 259	Via Strada Valugona
H1	H3G	VE 2261 A	Via Coppadoro, 12/14
H2	H3G	VE 2393 D	Via del Pal c/o Acquaestate
H3	H3G	VE 4135 B	Via Paris Bordone, 2
L1	3lettronica Ind.	VE 33087 A	Via Coppadoro, 12/14
L2	3lettronica Ind.	VE 33116 A	Via del Pal c/o Acquaestate
L1	LINKEM	VE 0001 W	Via degli Ongari
A1	ARIA	VE 007_RA_A	Via degli Ongari

— Confine comunale

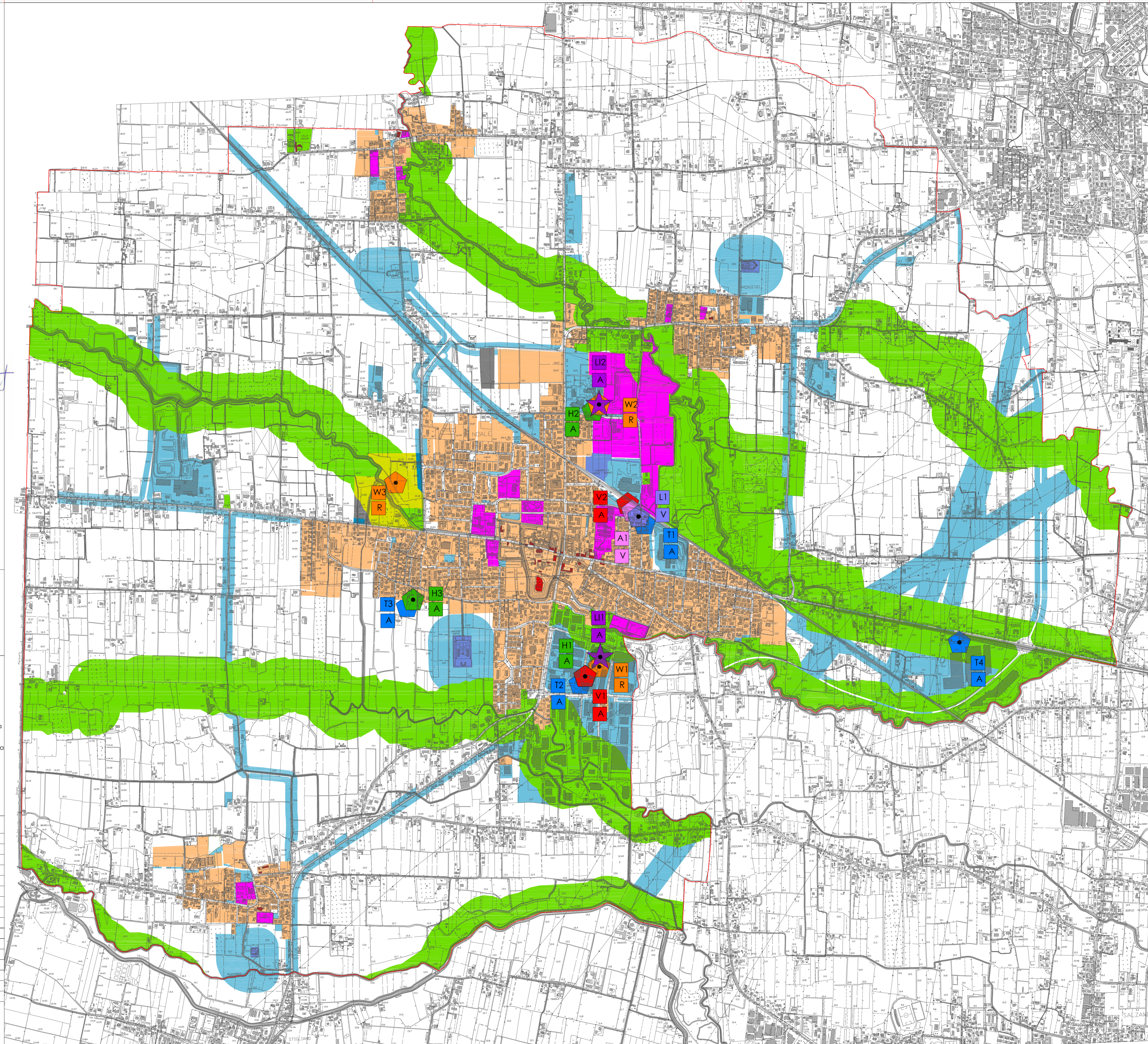

Aree di Piano

- AREE SENSIBILI
- AREE DI ATTENZIONE
- AREE DI ATTENZIONE MAGGIORMENTE IDONEE PUBBLICHE
- AREE CON PRESENZA DI VINCOLO
- AREE CON PRESENZA DI VINCOLO MAGGIORMENTE IDONEE PRIVATE
- AREE PREFERENZIALI
- AREE PREFERENZIALI MAGGIORMENTE IDONEE PUBBLICHE
- AREE PREFERENZIALI MAGGIORMENTE IDONEE PRIVATE
- AREE NEUTRE
- AREE NEUTRE MAGGIORMENTE IDONEE PUBBLICHE
- AREE NEUTRE MAGGIORMENTE IDONEE PRIVATE
- EDIFICIO DI PARTICOLARE VALORE STORICO AMBIENTALE