

COMUNE DI BRESSANVIDO
COMUNE DI POZZOLEONE
Provincia di VICENZA

P.A.T.I.

Elaborato

5

2

Scala

1:10.000

Carta delle Invarianti

ADEGUATO ALLA CONFERENZA DI SERVIZI

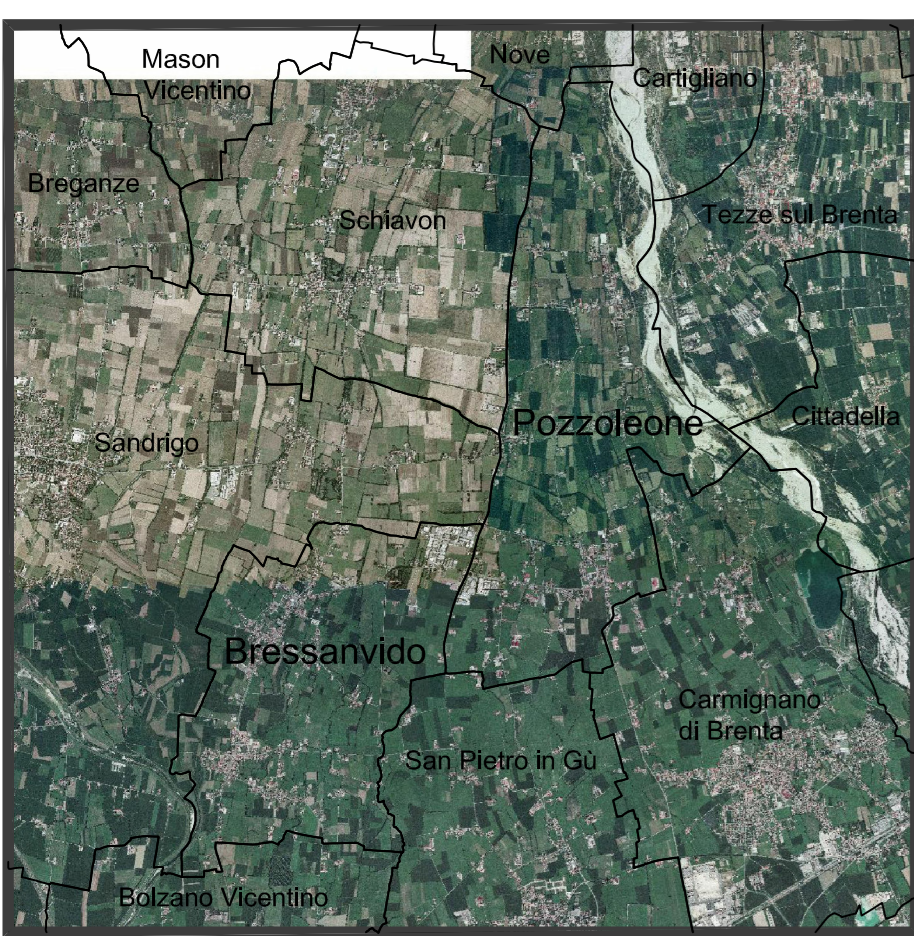

REGIONE DEL VENETO

PROVINCIA DI VICENZA
Settore Urbanistica

COMUNE DI BRESSANVIDO
Il Sindaco

Il Responsabile Area Tecnica

COMUNE DI POZZOLEONE
Il Sindaco

Il Responsabile Area Tecnica

PROGETTISTA COORDINAMENTO
ATTIVITÀ SPECIALISTICHE
Dott. Pian. Ter. In Alice Zanella
Studio Associato Zanella
di Novèria Vicentina (VI)
Collaboratori:
Arch. Aldo Marangon
Arch. Claudio Seno

ANALISI AGRONOMICHE,
GEOLOGICHE E COMPATIBILITÀ
IDRAULICA
Studio Mastella
San Pietro in Carisino (VR)
Dott. Geol. Cristiano Mastella

V.A.S. e V.IN.C.A.
Studio Lotto
Montebelluna (TV)
Dott. Agr. Riccardo Lotto

abitat

VIA ROMA, 5
36021 ROMA MAGGIORE (VI)
www.abitat.it - 0445/86161

DATA 28.09.2012

Elaborato

2

Scala

1:10.000

Carta delle Invarianti

LEGENDA

N.T.A.



Confini comunali



Confine del PATI

Invarianti di natura geologica ed idrogeologica



Traccia di corso fluviale estinto, a livello di pianura o leggermente incassato

Art. 12



Traccia di corso fluviale estinto, a livello di pianura o leggermente incassato, incerto

Art. 12.2



Argini principali

Art. 12.3



Risorgive e sorgenti

Art. 12.4

Invarianti di natura paesaggistica



Paleoalvei

Art. 13



Percorsi di interesse ambientale - paesaggistico

Art. 13.2

Invarianti di natura ambientale



Corsi d'acqua e fiumi

Art. 14



Roggia con fascia riparia

Art. 14.1



Fasce di protezione primaria e secondarie di risorgive e sorgenti

Art. 14.2



Boschetti e gruppi arborei di pregio

Art. 14.3



Boschetti

Art. 14.4



Siepi

Art. 14.4

Invarianti di natura storico-monumentale



Edifici e complessi di valore monumentale testimoniale

Art. 15

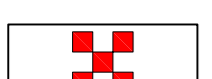

Ville individuate nella pubblicazione dell'Istituto regionale per le Ville Venete

Art. 15.1

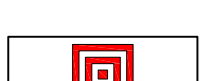

Altri edifici o elementi con valore storico - ambientale

Art. 15.2

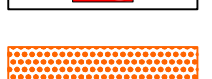

Contesti figurativi

Art. 15.3



Agri centuriati (Tav. S.I.B. PTCP, art. 41 Norme)

Art. 15

