COMUNE di
**PEDEMONTE**
Provincia di Vicenza

**P.I.**

| P.R.C. P.I. | Piano degli Interventi (art. 17, L.r. 11/2004) | TAV. 1 1 | SCALA |
|---|---|---|---|
| **TAVOLA DEI VINCOLI E DELLA PIANIFICAZIONE SOVRAORDINATA** | | | 1:5.000 |

PI variante generale 2023
approvata con DCC n. 41 del 28.12.2023

**Il Sindaco**
Carolla Roberto

**Ufficio Urbanistica**
Mariacristina Dalle Carbonare

**Il Progettista**
Fernando Lucato

DICEMBRE 2023


AUA Associazione Urbanisti Associati
Fernando Lucato - urbanista
Cell Uni Data Sass. Riva Valdo

Strada Fratazza 136 - 36100 Vicenza
tel. 0444 564266
e-mail: fuccato@aua-associazione.com
pec: fernando.lucato@pec.archiworldpec.it
www.aua-associazione.com


| Cod comm | Emissione | Rev | Esterna/i | EN LOC |
|---|---|---|---|---|
| PCM_02_PI | Approvazione | 00 | Ver | PL |
| Progetto | | | Appr | PL |
| PI – VARIANTE GENERALE 2023 - Comune di Pedemonte | | | Data | 12/2023 |

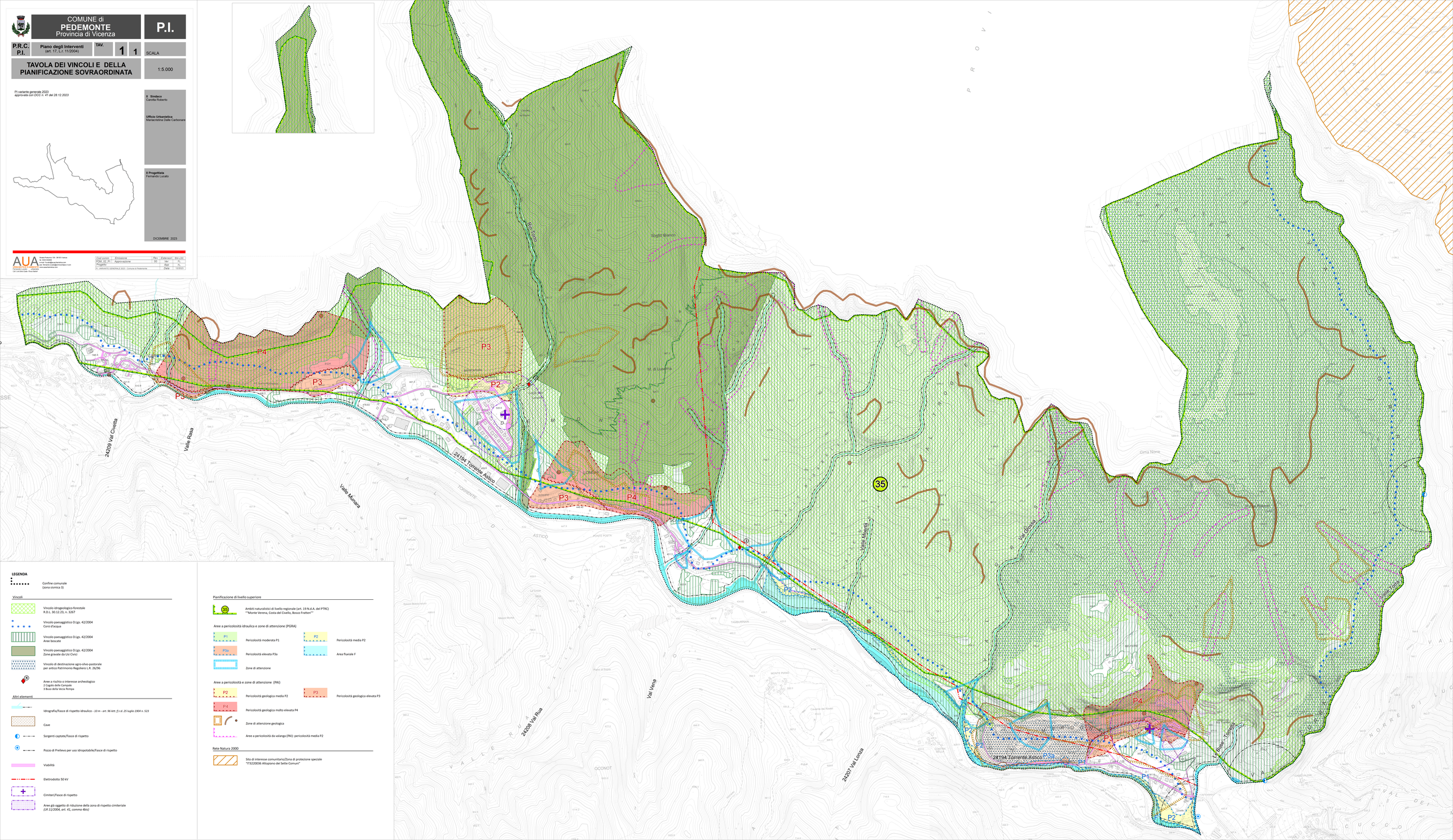
P4
P3
P2
P1
P3a
35
24209 Val Civetta
Valle Rasa
Valle Munera
24194 Torrente Astico
Rio Turpe
Sogno Bianco
M. di Luserna
Valle Mineria
Val Grossa
Valle Torta
Gima Nove
Vall Vena
24206 Val Rua
24207 Val Lunga
Elisei - Torrente
OCONOT
ASTICO
VALLE DI RUA
NORRE DI LUCO
VAL DEI CUCCO
PONTE POSTA
TAUBURNANI
MONTE PIANO
Piane di Sopra
Cavone dei Rovari
Gaudi
Cà Valle
Cà Vecchia
Cà Nuova
Cà Grande
Cà Rossa
Cà Bianca
Cà Nera
Cà Verde
Cà Gialla