COMUNE DI NOVE **PROVINCIA DI VICENZA**

OGGETTO:

RISTRUTTURAZIONE, ADEGUAMENTO ALLA NORMATIVA SISMICA ED EFFICIENTAMENTO ENERGETICO DEL MUSEO CIVICO DI NOVE.

CUP: F53B20000010009

PROGETTO DI FATTIBILITA' TECNICA ED ECONOMICA

ELABORATO

DOCUMENTAZIONE FOTOGRAFICA

Allegato:

3

Date:
Progetto di fattibilità: Marzo 2021

Committente:
COMUNE DI NOVE
P.Iva 00295870240
Piazza De Fabris 4
36055 Nove (VI)
e-mail segreteria@comune.nove.vi.it
P.E.C. comune.nove@kpec.it
Tel. 0424 597550

Il Funzionario Responsabile:
Arch. Cristiano Caputi
Area Tecnica
Comune di Nove
e-mail tecnico@comune.nove.vi.it
Tel. 0424 597576

Il Responsabile del Procedimento:
Geom. Paola Ambra Pigato
Ufficio Lavori Pubblici
Comune di Nove
e-mail
lavoripubblici@comune.nove.vi.it
Tel. 0424 597561

Ala Est sede del Museo della storia della ceramica

Ala Sud sede di sala De Fabris e Biblioteca

Ala Nord sede del Municipio

Prospetto Nord dell’Ala Nord

Particolare del passaggio sul confine Sud con proprietà privata

Particolare del passaggio sul confine Est lungo la Roggia Isacchina

Area del locale interrato di pertinenza del Museo

Particolare della scala di accesso al locale interrato di pertinenza del Museo

Vista dell’interno del locale interrato

Vista dell’interno del locale interrato

Vista spazio interno della Biblioteca

Vista spazio interno della Biblioteca

Vista spazio interno della Biblioteca

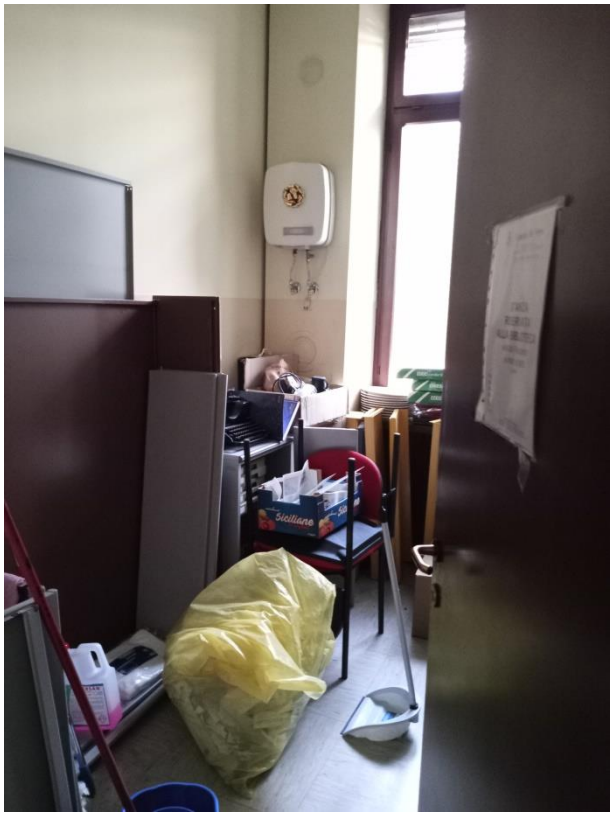

Vista spazio interno della Biblioteca

Vista spazio interno della Biblioteca

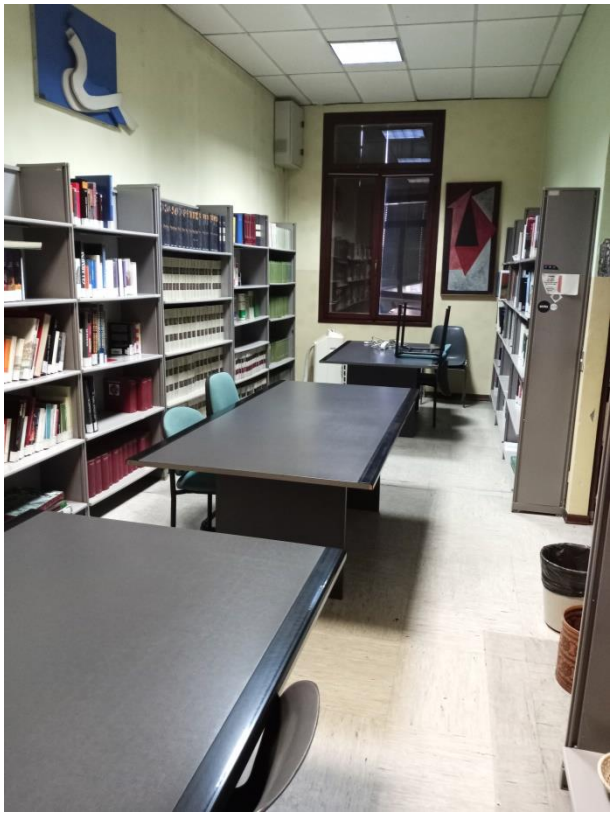

Vista spazio interno della Biblioteca

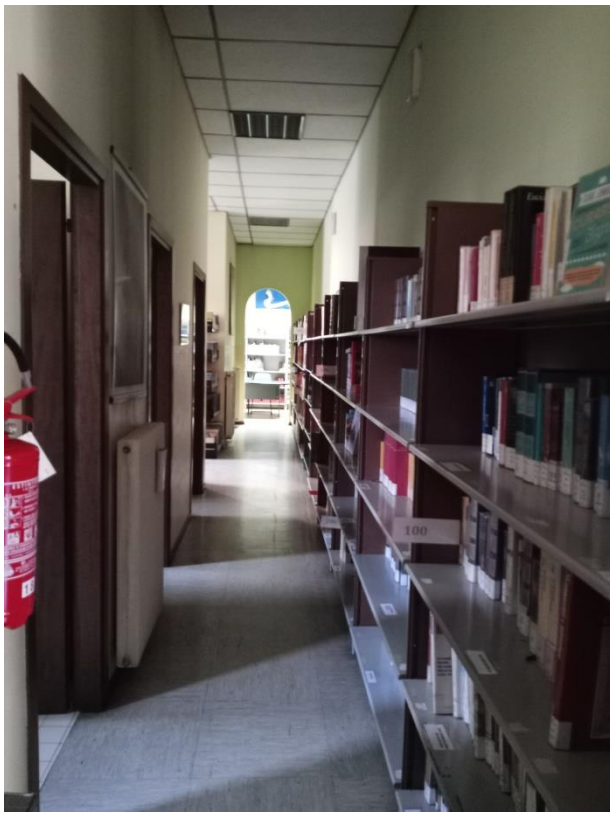

Vista spazio interno della Biblioteca

Vista spazio interno della Biblioteca

Vista di sala De Fabris

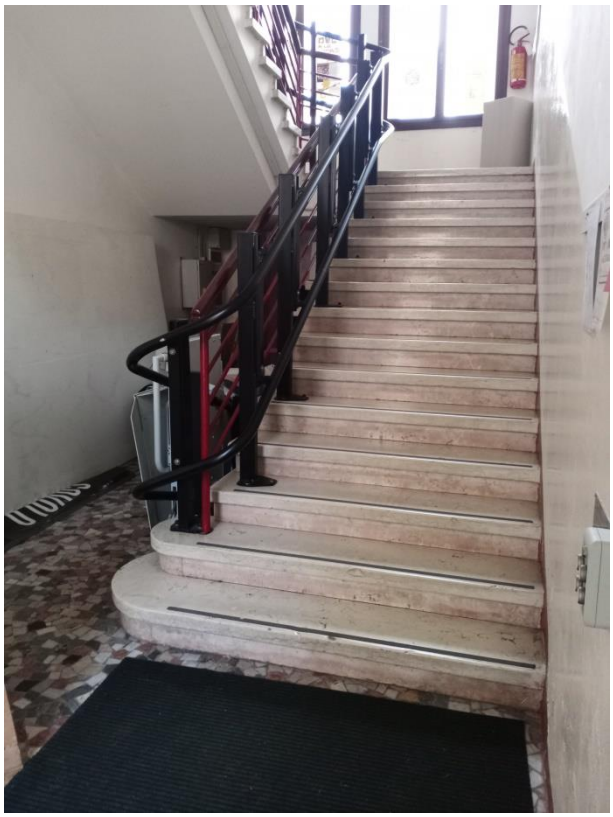

Vista scala di accesso alla Biblioteca

Vista interna sala espositiva piano terra del Museo

Vista interna laboratorio piano terra del Museo

Vista interna sala espositiva piano terra del Museo

Vista interna sala espositiva piano terra del Museo (zona seminterrata)

Vista interna sala espositiva piano primo del Museo

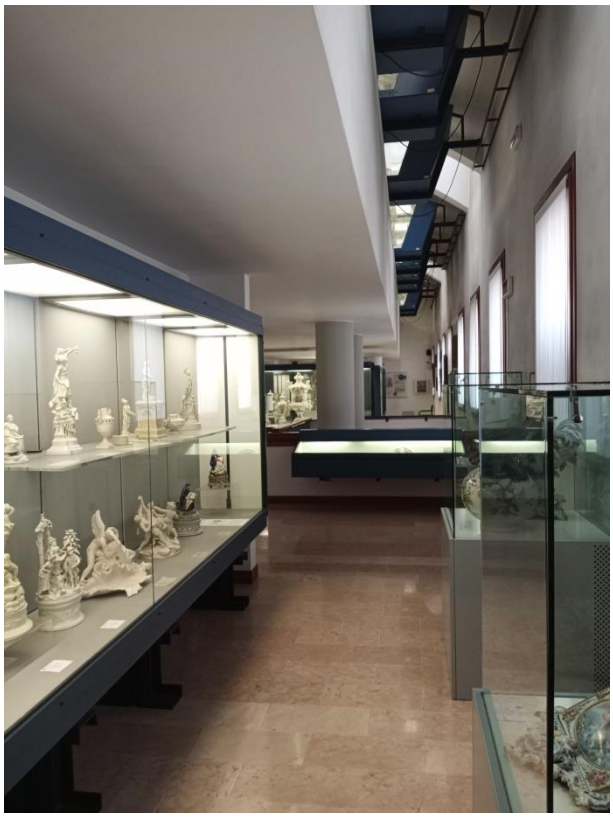

Vista interna sala espositiva piano primo del Museo

Vista interna sala espositiva piano primo del Museo (zona semirialzata)

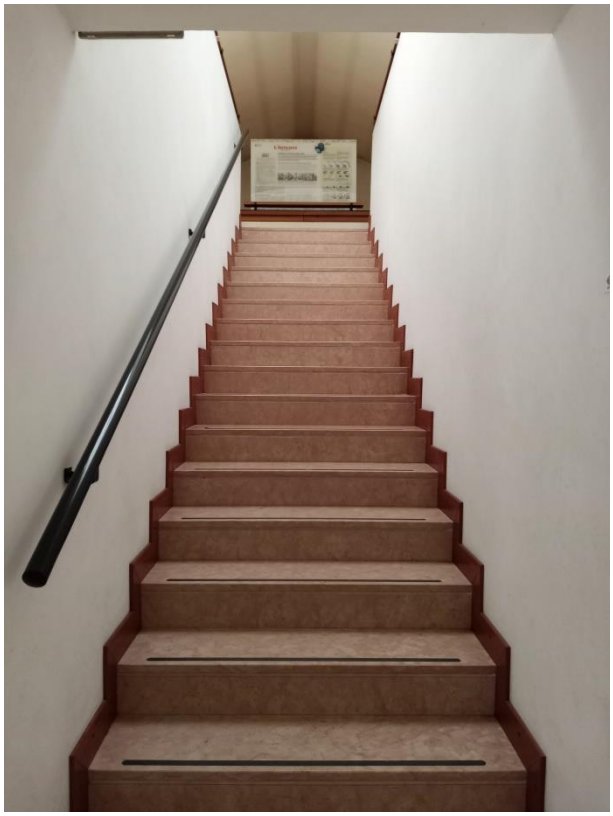

Particolare della scala di accesso al piano soppalco del Museo

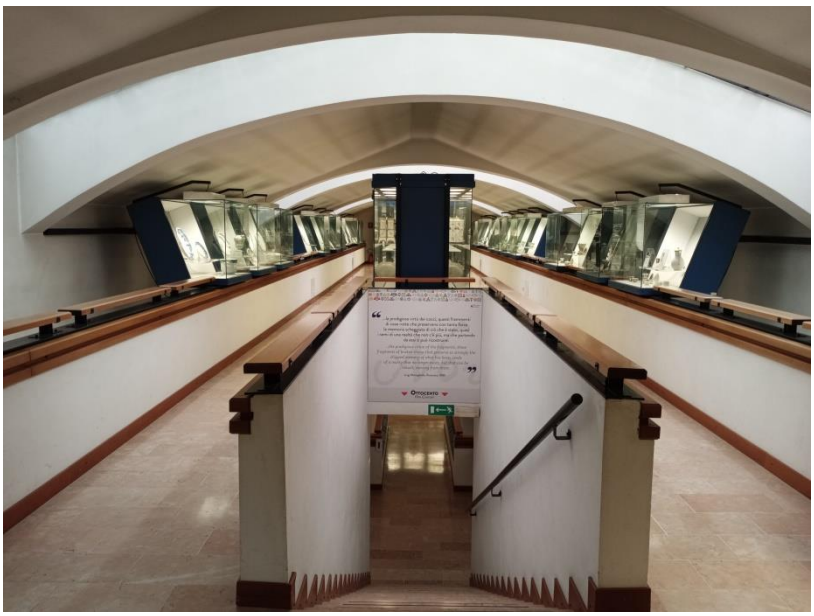

Vista interna sala espositiva piano soppalco del Museo

Vista interna sala espositiva piano soppalco del Museo

Il Progettista:
Arch. Cristiano Caputi

Firmato digitalmente da: CAPUTI CRISTIANO
Motivo: Progetto Museo
Luogo: Nove
Data: 16/03/2021 15:33:26