COMUNE DI NOVE
Provincia di VICENZA

P.A.T.

Elaborato **2**

Scala **1:10.000**

Carta delle Invarianti

Adottato con Deliberazione di Consiglio Comunale n. 9 del 18.03.2014
Approvato in sede di Conferenza dei Servizi del 19.07.2016

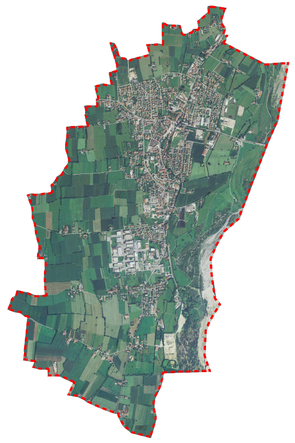

Il Sindaco
Chiara Luisetto

Il Segretario Comunale
Dott. Giuseppe Lavedini

Il Responsabile dell'Ufficio
Urbanistica ed Edilizia Privata
Arch. Cristiano Caputi

Provincia di Vicenza
Settore Urbanistica
(Art.15 L.R. n. 11/2004)

Regione Veneto
Direzione Urbanistica
(Art.15 L.R. n. 11/2004)

I Progettisti:
Fantin-Pellizzer Arch. Ass.,
Arch. Fabio Pellizzer

Archistudio, Arch. Marisa Fantin

Sistema s.n.c., dott. Urb.
Francesco Sbetti

Indagini Specialistiche:
dott. Geol. Luigi Stevan
dott. For. Roberta Meneghini

Nove, 19/07/2016

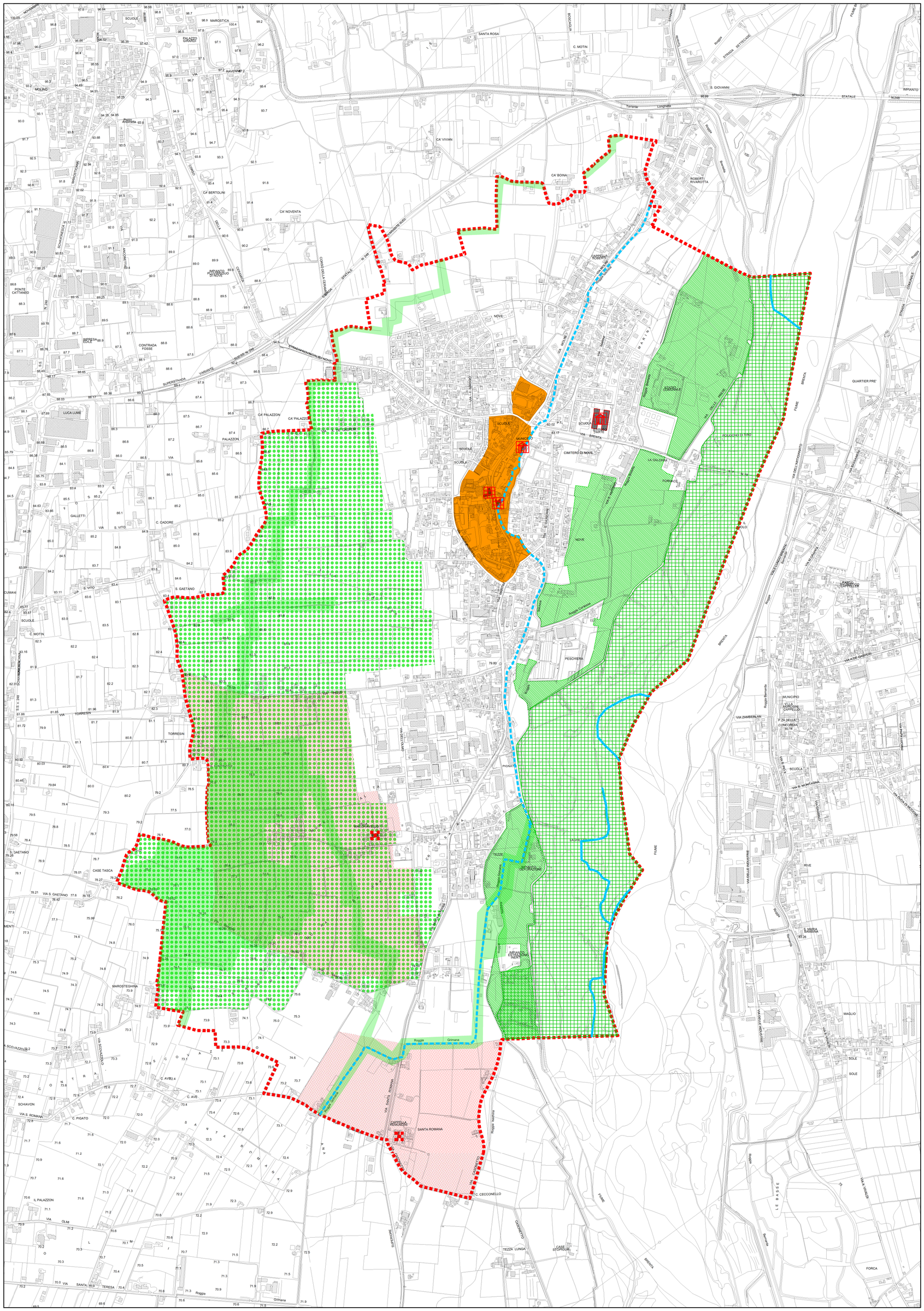

Elaborato **2**
Scala **1:10.000**

Carta delle Invarianti

LEGENDA

N.T.

Confini Comunali

Invarianti di natura geologica

Corso d'acqua permanente	Art. 18
Corso d'acqua artificiale sottoposto a vincolo paesaggistico	Art. 18

Invarianti di natura paesaggistica

Ambito del Pre Parco del Brenta	Art. 19
Campagna novese	Art. 19

Invarianti di natura ambientale

Corridoio ecologico del PTCP	Art. 20
SIC & ZPS - Grave e Zone umide della Brenta	Art. 20

Invarianti di natura storico-monumentale

Centro storico - L.R. 80/1980	Art. 21
Contesti figurativi delle Ville Venete	Art. 21
Edifici classificati nell"Atlante Regionale delle Ville Venete	Art. 21
Edifici di valore storico monumentale	Art. 21
Edifici dell'archeologia industriale	Art. 21
Musei	Art. 21.1