Elaborato	
v2	5
Scala	
1:10.000	

Perimetrazione degli ambiti di urbanizzazione consolidata

ai sensi dell'art. 2 della LR 14/2017 e dell'allegato B alla DGRV 668/2018

LEGENDA	N.T.A.

Confine comunale

AUC: ambiti di urbanizzazione consolidata ai sensi dell'art. 2 della LR 14/2017 e delle precisazioni ulteriori del capitolo 3 dell'allegato B alla DGRV 668/2018 — Art. 10bis

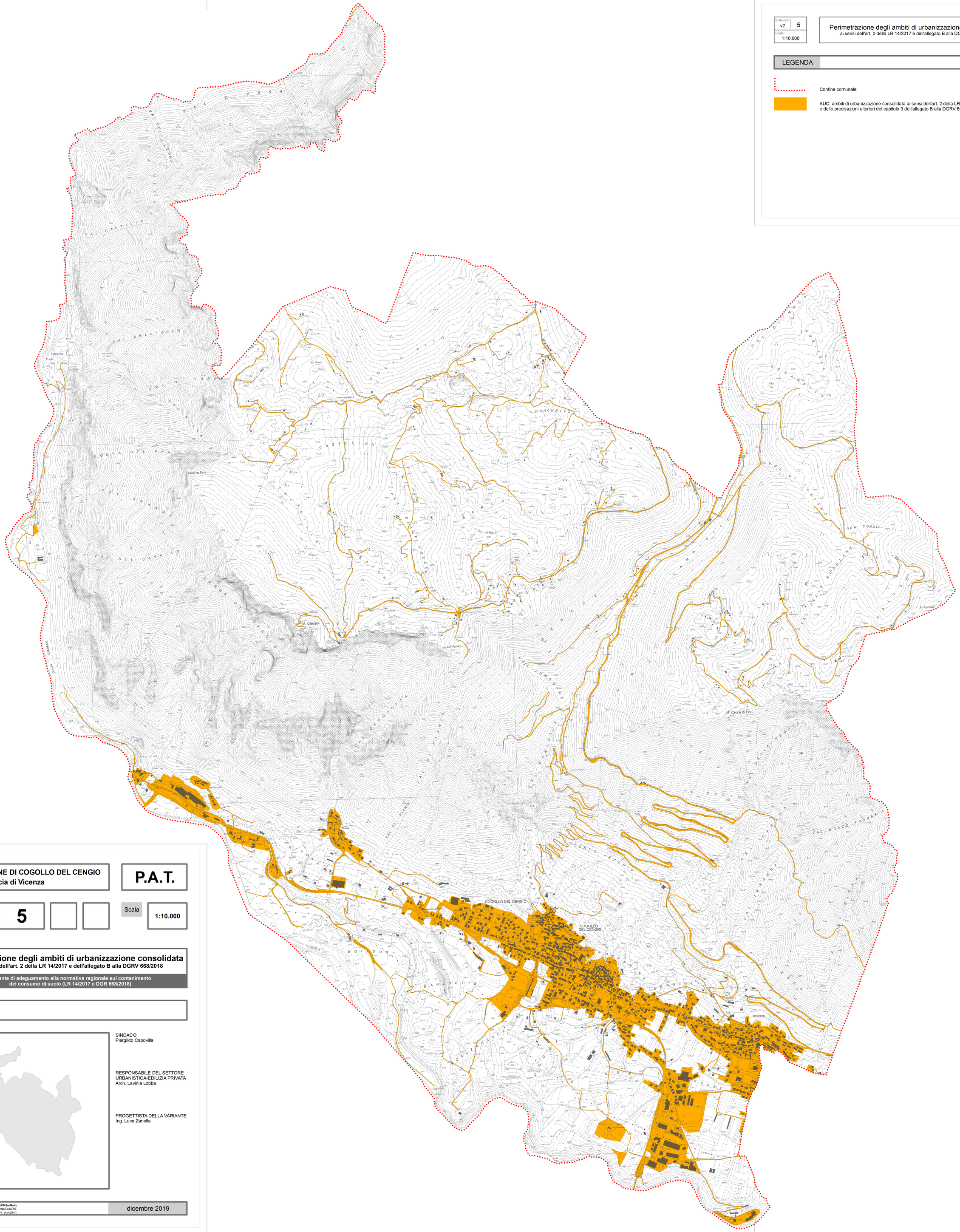

COMUNE DI COGOLLO DEL CENGIO Provincia di Vicenza	P.A.T.

Elaborato				Scala
v2	5			1:10.000

Perimetrazione degli ambiti di urbanizzazione consolidata

ai sensi dell'art. 2 della LR 14/2017 e dell'allegato B alla DGRV 668/2018

Variante di adeguamento alla normativa regionale sul contenimento del consumo di suolo (LR 14/2017 e DGR 668/2018)

SINDACO
Piergildo Capovilla

RESPONSABILE DEL SETTORE
URBANISTICA-EDILIZIA PRIVATA
Arch. Lavinia Lobba

PROGETTISTA DELLA VARIANTE
Ing. Luca Zanella

Realizzazione GIS con HEXAGON GeoMedia
STUDIO LUCA ZANELLA INGEGNERE
33100 UDINE via XXIII marzo n.19 studio@lzi.it

dicembre 2019